



Ask

ASKS socken av Aska närad gränsar i öster och norr till Ekebyborna, i väster till Vinnerstad och i söder till Varv. Socknen är huvudsakligen uppodlad slättbygd. Jordarten är lera eller lerymlla.

Fornminnen förekomma sparsamt. Vid Tjädersberg finnas dock några järnåldersgravar samt vid Sandstorp och vid kyrkskolan domarringar.

Areal: 9,09 kvkm. Enligt 1938 års fastighetstaxering är ägovidden: 646,35 har åker, 20 tomt och trädgård, 1 slätteräng, 67,87 kultiverad betesäng, 68,67 annan betesäng, 125,8 skogsmark, 9,27 övrig mark.

Jordbruksvärde: 871.000 kr.

I jordbruksvärdet ingående värde å skogsmark: 6.500 kr.

Skogsvärde: 27.800 kr.

Invånarantal: 291 (1939).

Ask är annex till Varv.

Kyrkan, av huggen kalksten, uppfördes under 1100-talet, och dess exteriör har ej undergått någon större förändring. Den har långhus, lägre kor samt sakristia och vapenhus. Tornet reser sig i avsats över långhusets östra del. Långhusets inre är täckt av tegelkryssvalv och koret av tunnvalv. Ringklockor från medeltiden.

Kyrkoherde: Svensson, Gustav Halvard.

Komminister: Odgren, Bror Edvard Hjalmar.



Alma

Postadr.: Ulvåsa.

Areal: Total 80 har, därav 73 åker, resten skogs- o. betesmark. Tax.-v. 94.100.

Jordart: Lerjord på lerbotten o. något syrsand. Skogsbest.: Lövskog. Manbyggn. uppf. omkr. 1875, senare moderniserad. Ekonomibyggn. uppf. 1914. 5 hästar, 2 unghästar, 20 kor, 20 ungdjur, 200 höns. Besättn. reakt.-fri. Halva arealen täckdikad. Traktordrift. Gården till släkten 1935 genom nuv. äg.

Äg.: Erik Ahlskog f. 03. Gift med Margit f. Karlsson.



Ask, Halvaregård

Postadr.: Ulvåsa. Tel. 12.

Areal: Total 75 har, därav 53 åker, 15 skog, 7 kultiv. betesmark. Tax.-v. 70.100.

Jordart: Lerymlla. Skogsbest.: Barrskog. Man- o. ekonomibyggn. uppf. på 1880-talet. Gården elektrifierad. 8 hästar, 42 kor. Arealen täckdikad. Gården inköptes 1911 av nuv. äg.

Äg.: G. V. Karlsson.

Arr.: Robert Ahlskog f. 7/6 17. Son till äg.

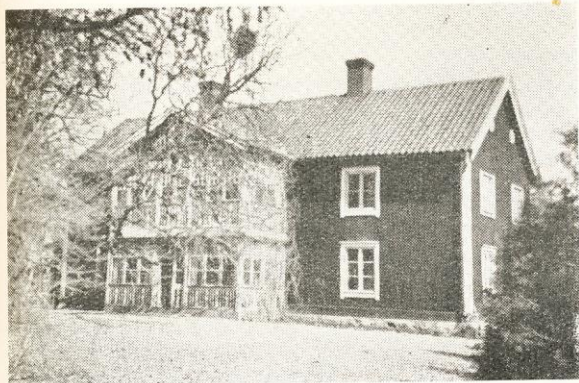

Ask, Skattegård

Postadr.: Ulvåsa. Tel. 6.

Areal: Total 85 har, därav 63 åker, 18 skog, 4 kultiv. betesmark. Tax.-v. 85.300.

Jordart: Lerjord o. svartmylla på lerbotten. Skogsbest.: Barrskog. Manbyggn. uppf. för c:a 50 år sedan, omb. 1926. Ekonomibyggn. uppf. 1904. Gården elektrifierad. 8 hästar, varav 6 prem. ston, 3 unghästar, 1 stamtjur, 22 kor, 20—22 ungdjur. Reakt.-fri besättn. För driften finnas mjölkmaskin o. traktor. Arealen rörtäckdikad. Gården till släkten 1906 genom köp av nuv. äg:s fader, som innehade den till sin död 1932, då den övergick till stbh. Nuv. äg. tillträdde 1940.

Äg.: Nils Askling f. 31/8 03. Son till Albert Askling. Gift 33 med Margit f. Nilsson. Barn: Kurt.

Ask, Skattegård

Postadr.: Ulvåsa. Tel. 16.

Areal: Total 35 har, därav 22,5 åker, 10 skog, 2,5 kultiv. betesmark. Tax.-v. 32.500.

Jordart: Svartmylla på lerbotten. Skogsbest.: Huvudsakl. barrskog. Manbyggn. uppf. 1873. Ekonomibyggn. omb. 1890, ladug. cementerad o. försedd med vattenledning. 4 hästar, varav 2 prem. ston, 1 tjur, 8 kor, 10 ungdjur. Reakt.-fri besättn. Gårdens ägare tillhör en gammal släkt, som fordom hette Aschling o. som kom till gården redan 1576 eller möjligen något tidigare. Ett fastebrev av detta år, vilket förvaras å Vadstena landsarkiv, utvisar nämligen, att Hemming Håkansson, vars fader Håkan är den äldste till namnet kände släktmedlemmen, hade förvärvat gården. Fastebrev finnes även från 1461 o. kan möjligen även det avse någon medlem av släkten samt från 1475, vilket tydligen är ett tillägg till det föreg. Efter 1576 har gården gått i arv fram till nuv. äg., vilken är den 12:e generationen (se härom "Svenska Ättartal" av år 1905).

Äg.: Ingenjör Lars A. Henriksson f. 16/8 1886. Son till Oskar Henrik Larsson o. h. h. Amanda Andersdotter. Gift 24/6 15 med Ingeborg Albertina f. Rosenqvist. Barn: Algot Valdemar f. 26/2 17, Sigrid Ingeborg f. 22/6 21.

Äg.: Lärare vid Motala Sockens yrkesskolor, avdelningschef vid Holms Industri A.-B., Motala, konsulterande ingenjör i Motala. Genomgick Eskilstuna tekniska läroverk 1910 o. Eskilstuna handelsläroverk 1911.

Arr. (sedan 1935): Helge o. Arne Andersson f. resp. 1900 o. 12. Söner till Alfred Andersson o. h. h. Hilma Gustavsdotter.

Arne Andersson är led. av komm.-nämnd. samt revisor i kyrko- o. skolkassorna.



Ask, Södergård

Postadr.: Ulvåsa. Tel. 11.

Areal: 41,5 har åker, 12 skog, 3 äng. Tax.-v. 52.000.

Jordart: Huvudsakl. sandbl. lera. Skogsbest.: Barrskog. Manbyggn. uppf. i mitten på 1800-talet, restaur. efter hand. Ladug. uppf. 1918, övr. byggn. av äldre datum. 5 hästar, 5 unghästar, 18—20 kor, 15—20 ungdjur, ett 10-tal modersuggor, 200 höns. Besättn. kliniskt undersökt. Traktordrift. Arealen helt rörtäckdikad.

Äg.: Fru Agn. Elisabet Johansson.

Arr. (sedan 1936): Bengt Andersson f. 04. Son till Karl V. Andersson o. h. h. Anna Charlotta f. Jansson. Gift 32 med Hildur Elisabet f. Johansson. Barn: Lars f. 34, Bengt Åke f. 40.

Arr.: Genomgick Osby lantmannaskola 1924—25.





Bryckorp

Postadr.: Ulvåsa.

Areal: Total 114 har, därav 63 åker, 51 skogs- o. betesmark. Tax.-v. 81.000.

Jordart: Sand- o. mulljord. Skogsbest.: Barrskog med inslag av lövträd. Manbyggn. uppf. 1804. Ekonomibyggn. uppf. 1894. 6 hästar, 2 unghästar, 20 kor, 20 ungdjur, 10 svin, 60 höns. Besättn. kliniskt undersökt. Traktordrift. Gården till släkten på 1500-talet.

Äg.: J. G. Bengtssons stbh.

Arr. (sedan 1920): Julius Andersson f. 1893. Gift med Elsa f. Vall. Barn: Karl-Ingemar, Karl-Göran, Karl-Olof.



Elmtomta

Postadr.: Ulvåsa. Tel. 15.

Areal: 45 har åker, 29 skogs- o. betesmark.

Jordart: Sandjord. Skogsbest.: Barrskog. Man- o. ekonomibyggn. uppf. 1867. 5 hästar, varav 2 prem. ston, 1 tjur, 22 kor, 8—10 ungdjur. Reakt.-fri besättn. För driften finnas mjölkmaskin o. traktor. Arealen täckdikad. Gården till släkten 1889 genom arrende av nuv. arr:s farfar J. M. Andersson. Nuv. arr:s fader arrend. gården 1905—34, då nuv. arr. tillträdde.

Äg.: Svenska Staten.

Arr.: Einar Andersson f. 08. Son till Oskar Andersson. Gift 37 med Svea f. Andersson. Barn: Sören f. 38.

Arr.: Har genomgått Lunnevals lantmannaskola.



Elmtomta, Norrgård

Postadr.: Ulvåsa. Tel. 2 A.

Areal: Total 68 har, därav 39 åker, 19 skog, 10 kultiv. betesmark. Tax.-v. 59.300.

Jordart: Dungjord, klapperstensjord o. något sandjord. Skogsbest.: Barrskog. Manbyggn. uppf. på 1780-talet, restaur. o. omb. 1926. Ladug. uppf. 1922, arbetarbost. 1938. 1 prem. sto, 5 hästar, 1—2 unghästar, 18 kor, ett 20-tal ungdjur, 10—15 svin per år, ett 30-tal höns. Reakt.-fri besättn. Traktordrift. Arealen täckdikad. Gården till släkten 1908 genom köp av nuv. äg:s fader. Nuv. äg. övertog gården 1917 tillsammans med sina bröder o. köpte den 1937.

Äg.: Josef Aug. Larsson f. 15/4 1894. Son till K. O. Larsson o. h. h. Clara f. Johansson. Gift 2/12 33 med Karin Gustafsson f. 14/6 03. Barn: Åke f. 35.

Äg.: Led. av komm.-nämnd., skol- o. kyrkoråd. Genomgick Hamra lantmannaskola 1916—17.



Elmtomta, Södergård

Postadr.: Ulvåsa. Tel. 2 B.

Areal: Total 63 har, därav 45 åker, 18 skogs- o. betesmark. Tax.-v. 59.300.

Jordart: Lermylla o. styv lerjord på lerbotten. Skogsbest.: Barrskog. Manbyggn. uppf. 1940. Ekonomibyggn. av äldre datum. 4 hästar, 1 unghäst, 14 kor, 14 ungdjur, 8 svin, höns till husbehov. Reakt.-fri besättn. För driften finnas mjölkmaskin o. traktor. Arealen täckdikad. Gården till släkten 1918 genom nuv. äg.

Äg.: Josef Gustavsson f. 1883. Son till Aug. Gustavsson o. h. h. Matilda. Gift med Elin f. Andersson. Barn: Sture, Olof, Gösta, Eva, John, Valborg, Heddy.



Prästekulla

Postadr.: Ulvåsa.

Areal: Total 25 har, därav 20 åker, 5 skog. Tax.-v. 21.000.

Jordart: Ler-, sand- o. mulljord. Skogsbest.: Alskog. Manbyggn. uppf. under obekant tid. Ekonomibyggn. uppf. omkr. 1890. 3 hästar, 7 kor, 6 ungdjur. Nuv. arr. övertog gården 1922.

Äg.: Pastoratet.

Arr.: Karl Gustav Andersson f. 27/9 1880. Son till Anders Gustav Andersson o. h. h. Klara Matilda f. Pettersson. Gift 06 med Anna Charlotta f. Frost. Barn: Folke, Alice, Ester, Sven.



Risby

Postadr.: Ulvåsa. Tel. 13.

Areal: Total 31 har, därav 25,5 åker, 2,5 kultiv. betesmark, 1 tomt, 2 ängsmark. Tax.-v. 37.900.

Jordart: Svartmylla på lerjord o. syrsand. Manbyggn. uppf. 1918. Ladug. o. stall uppf. 1920, loge 1925, magasin 1936. Gården är elektrifierad. 3 hästar o. 2 unghästar, därav 1 prem. ardennersto, 13 kor, 18 ungdjur, 1 modersugga. Reakt.-fri besättn. För driften finnes mjölkmaskin o. traktor. Arealen täckdikad med rör. Gården till släkten 1923 genom nuv. äg., som utfört en del förbättringsarbeten.

Äg.: John Arvid Johansson f. 8/4 1889. Son till J. A. Johansson. Gift 23 med Greta f. Andersson. Barn: Gunnar f. 24, Lars Erik f. 26, Margareta f. 27, Bo f. 36.

Äg.: Ordf. i komm.-nämnd., skolråd. m. fl. uppdrag.



Smedberga Backgård

Postadr.: Ulvåsa. Tel. 14.

Areal: Total 48 har, därav 40 åker, 8 skogs- o. hagmark. Tax.-v. 57.100.

Jordart: Svartmylla på lerbotten. Skogsbest.: Lövskog. Manbyggn. uppf. 1936. Ladug., loge o. stall uppf. 1902, magasin 1904. 4 hästar, 2 unghästar, 16 kor, 14 ungdjur, reakt.-fria, 12 svin per år, ett 30-tal höns. Traktordrift. Arealen helt rördikad. Gården till släkten 1874 genom köp av nuv. äg:s far.

Äg.: Kyrkovärden David Jonsson f. 7/1 1883. Son till J. F. Jonsson o. h. h. Augusta f. Larsson. Gift 31/10 07 med Elin Augusta f. Broberg. Barn: Ingrid Elisabet.



Smedberga Västergård

Postadr.: Ulvåsa. Tel. 10.

Areal: Total 22 har, därav 11 åker, 4 skog, 3 kultiv. betesmark, 4 övr. mark. Tax.-v. 21.400.

Jordart: Lerjord o. svartmylla på lerbotten. Skogsbest.: Alskog. Manbyggn. uppf. 1871, renov. 1934. Ekonomibyggn. uppf. 1870—80. Gården elektrifierad. 2 hästar av ardenneras, 15 nötkreatur. Reakt.-fri stamb.-f. S. R. B.-besättn. För driften finnes mjölkmaskin o. traktor. Arealen täckdikad med rör. Gården till släkten 1852 genom köp av C. J. Broberg, som sedermera sålde den till sin son C. G. Broberg, nuv. äg:s fader. Nuv. äg. tillträdde 1935.

Äg.: Fru Hedvig Elisabet Andersson f. 1878. Dotter till C. G. Broberg o. h. h. Augusta f. Pettersson. Gift 05 med Oskar Andersson f. 1883. Barn: Ester, Einar, Elsa, Ellen, Edit, Erik, Esse, Olle.

Arr. (sedan 1935): Sonen Einar, som även arrend. Elmtomta Kronodomän i Asks s:n.