



Västra Harg

Inom VÄSTRA HARGS socken av Vifolka härad märker man tydligt övergången från slätten till skogsbygden, och socknens norra del har en underbar natur. Särskilt trakten kring kyrkan med vacker lövskog och flera små sjöar är berömd för sin skönhet. Norra delen av socknen är ren skogsbygd.

Jordarten är mest sandjord och svartmylla. Socknen bevattnas av Lillån samt en del småsjöar, såsom Hargsjön och Kilarpsjön. — En del gårdar tillhöra Boxholms A.-B.

Fornminnen: På en udde i Kilarpsjön märkas ruiner efter det s. k. Garpes slott, vilket anses vara det

Svansholms slott, som anlades under 1300-talet och som intogs av konung Albrekt. Mitt emot fornborgen finnes vid Kilarpsjön en jämn, fyrkantig upphöjning, där Garpe enligt sägnen förvarade sina skatter. Å Helgeslättis ägor finnes en "förtrollad" skog.

Areal: 119,82 kvkm. Enligt 1938 års fastighetstaxering är ägovidden: 1.819,43 har åker, 39,91 tomt och trädgård, 3 slätteräng, 24,6 kultiverad betesäng, 978,5 annan betesäng, 8.227,48 skogsmark, 620,96 övrig mark. Jordbruksvärde: 2.193.600 kr. I jordbruksvärdet ingående värde å skogsmark: 290.986 kr. Skogsvärde: 948.500 kr. Invånarantal: 1.389 (1939).

"Harghx" socken (1382) är eget pastorat.

Kyrkan uppfördes 1814—15. — Kyrkoherde: Andersson, Olle Laurentius.



Bakarekulla

Postadr.: Västra Harg.

Areal: 16 har åker. Tax.-v. 22.300.

Jordart: Mull- o. sandjord. Skogsbest.: Barr- o. lövskog. Manbyggn. uppf. 1860, ekonomibyggn. 1917. 3—4 hästar, 10—12 nötkreatur, 6 svin, 20 höns. Arealen delv. täckdikad. Gården inköptes 1878 av Sven Joh. Johansson, som innehade den till 1892, då den övergick till nedannämnde Nils Johan Svensson.

Äg.: Nils Johan Svenssons stbh. N. J. S. f. 1861, död 26. Son till Sven Joh. Johansson o. h. h. Kristina f. Nilsson. Gift 1886 med Ida Gustava Månsson f. 1862. Barn: Oskar, Maria, Alva, Ida, Alma, Signe, Nils.



Bo säteri (Kylehov)

Postadr.: Västra Harg. Tel. 4.

Areal: Total 643 har, därav 126 åker, 517 skog. Tax.-v. 191.700.

Jordart: Svartmylla och något mossjord. Skogsbest.: Barr- o. lövskog. Huvudbyggn., en envåningsbyggn. av trä och sten, uppfördes i början av 1700-talet. Två flyglar ha uppförts vid samma tid. År 1910 restaurerades huvudbyggn. Ekonomibyggn. uppfördes i slutet av 1860-talet, stall 1890, loge 1898. Djurbesättning: 11 hästar, 6 unghästar, 70 nötkreatur, 2 svin, 40 får, 50 höns. Arealen rördikad.

Egendomen har fått namnet Kylehov efter ätten Kyle. Genom Elisabet Kyles giftermål med kaptenen Bengt Ribbing kom den i ätten Ribbings ägo. Sonen generalmajoren Johan Ribbing försälde egendomen till friherre Israel Lagerfelt. Andra ägare äro ryttmästare Jakob Sinclair, friherre Gustaf Adolf Lagerfelt, generallöjtnanten friherre Anders Leijonhjelms, lagmannen Karl Fredrik Hummelhjelms, Caroline Odencrantz, Hilda Stenhammar och häradshövdingen Karl Odencrantz. Äg.: Direktör Axel Gideon Neiglick f. 1867. Gift med Anna Charlotta f. Tornberg.



Borg

Postadr.: Mantorp.

Areal: Total 225 har, därav 75 åker, 150 skog. Tax.-v. 82.700.

Jordart: Ler- o. mossjord. Skogsbest.: Barrskog. Manbyggn. av äldre datum, restaur. 1895. Ekonomibyggn. uppf. på 1920-talet. Gården inköptes av nuv. äg. 1917.

Äg.: Överstelöjtnant Per Wilhelm Karsten.

Bosgård

Postadr.: Sya. Tel. 22 Västra Harg.

Areal: 80 har åker, 165 skog, 40 kultiv. betesvall. Tax.-v. 104.800.

Jordart: Lerjord, svartmylla o. något sandjord. Manbyggn. uppf. 1803. Två flyglar uppf.: den ena 1865, den andra tidigare. Ladug. tillb. 1875, stall o. magasin omkr. 1870. 12 hästar, 50 nötkreatur, 20 svin. Arealen rörtäckdikad till största delen av nuv. äg. Traktordrift. Trädg. o. tomt utgör omkr. 25 har. Gården, som ligger intill Hargsjön, kom till släkten 1884 genom köp av nuv. äg:s svärfader. Den hade dessförinnan ägts av justitierådet Hoffstedt.

Äg.: Elis Sigurd Petré f. 1884. Son till kantor Per Oskar Petré o. h. h. Jenny f. Andersson. Gift 1:a gången 14 med Edit Maria Nilsson f. 1885, död 16, barn: Per Elis Bertil f. 15. Gift 2:a gången 19 med Emilia Maria f. Jansson, barn: Kerstin f. 20, Karl-Erik f. 22, Inga f. 24, Hans f. 28.

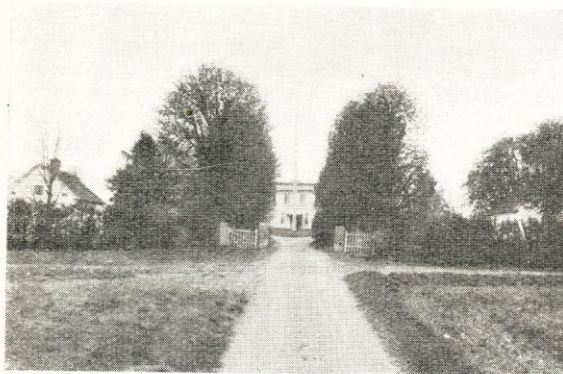

Boteryd

Postadr.: Västra Harg. Tel. 9 Önnehund.

Areal: 15 har åker. Tax.-v. 62.900.

Jordart: Dy- o. svartmylla. Skogsbest.: Barr- o. lövskog. Manbyggn. uppf. 1936. Ekonomibyggn. uppf. 1921, magasinet äldre. 2 hästar, 10 nötkreatur, 6 svin, 30 höns. Arealen till behov täckdikad. Tomt o. trädg. med ett 10-tal fruktträd utgöra omkr. 0,25 har. Ägora gränsa till Gransjön. Gården arrend. sedan 1936 av nuv. brukaren.

Arr.: Carl Andersson f. 1895. Son till Anders Johan Johansson o. h. h. Anna f. Andersson. Gift 21 med Jenny Matilda f. Alf. Barn: Ture, Maja.



Boteryd, Torstorp (Huvudbyggnaden)

Postadr.: Västra Harg.

Areal: Total 30 har, därav 8 åker, 22 skogs- o. hagmark. Tax.-v. 8.200.

Jordart: Moss- o. sandjord. Skogsbest.: Bl. skog. 2 manbyggn. uppf. 1870 o. 1890. Ladug., stall o. loge uppf. 1938, magasin under uppförande. 2 hästar, 6 kor, 2 ungdjur, 4 svin, c:a 40 höns. Arealen delv. täckdikad. Gården till släkten 1855 genom arrende av nuv. äg:s fader. Nuv. äg. övertog arrendet 1900, varefter gården inköptes 1914.

Äg.: Johan August Lindahl f. 1875. Son till Anders Lindahl o. h. h. Matilda. Gift med Augusta Halvarsson f. 1873, dotter till Halvar Halvarsson o. h. h. Anna Charlotta f. Tyrsson. Barn: Linnéa f. 03, John f. 05, Torsten f. 07, Ruth f. 09, Valborg f. 12, Vera f. 14, Erik f. 16.





Boteryd, Torstorp (Arrendatorsbostaden)

Postadr.: Västra Harg.

Arr. (sedan 1937): J. Mattias Pettersson f. 1892. Son till P. A. Nilsson o. h. h. Augusta. Gift med Ingeborg Viktoria Johansson f. 1897, dotter till Karl August Johansson o. h. h. Anna Lovisa f. Bengtsson. Barn: Ingrid f. 20, Margit f. 21, Astrid f. 23, Yngve f. 26.

Byttebo

Postadr.: Västra Harg.

Areal: Total 40 har, därav 8 åker, 32 betes-, slätter- o. hagmark.

Jordart: Klapperstensjord. Manbyggn. uppf. omkr. 1800. Brygg- o. svinhus 1880, ladug. o. loge 1912, renov. 1939, fårhus 1932. 1 häst, 1 unghäst, 2 oxar, 6 kor, 2 ungdjur, 6 svin, 5 får, c:a 30 höns. Gården arrenderas sedan 1934 av nuv. brukaren.

Äg.: Staten.

Arr.: Fridolf Karlsson f. 1888. Son till J. O. Karlsson o. h. h. Klara Andersdotter. Gift med Berta Johansson f. 1892, dotter till H. F. Johansson o. h. h. Matilda. Barn: Sven f. 15, Olov f. 17, Margit f. 20, Maj-Britt f. 25, Knut f. 29.

Arr.: Arrenderade Uddersbo 1913—34.

Dikarekroken

Postadr.: Västra Harg.

Areal: Total 98 har, därav 8,5 åker, 89,5 skogs- o. hagmark. Tax.-v. 13.900.

Jordart: Moss- o. klapperstensjord. Skogsbest.: Barrskog. Man- o. ekonomibyggn. uppf. 1913, ladug. cementerad o. inredd med vattenledning. 2 hästar, 7 kor, 3 ungdjur, 3—4 svin, ett 80-tal höns. Gården arrend. av nuv. arr. sedan 1932.

Äg.: K. J. Danckwardt-Lillieström.

Arr.: Ernst Helmer Andersson f. 1890. Son till Alfred Andersson. Gift 14 med Henny Sofia f. Andersson. Barn: Greta, Alvar, Henrik, Harry, Karl.

Folkebo, Lövingsborg 1

Postadr.: Västra Harg.

Areal: Total 21 har, därav 7 åker, 14 skogs- o. hagmark. Tax.-v. 8.600.

Jordart: Moss-, ler- o. mulljord. Skogsbest.: Bl. barrskog. Manbyggn. uppf. 1865, ladug. 1914. 2 hästar, 5 kor, 1 ungdjur, 2 svin, 25 höns. Nuv. äg. inköpte gården 1905 av fören. Egna hem, Sya.

Äg.: Axel Emanuel Brage f. 1881. Son till Axel Brage o. h. h. Augusta f. Karlsson. Gift med Alva Elfrida Jakobsson f. 1887, dotter till Edvin Jakobsson o. h. h. Augusta f. Karlsson.



Folkebo, Sandstorp

Postadr.: Västra Harg.

Areal: Total 24,5 har, därav 7 åker, 17,5 skogs- o. hagmark. Tax.-v. 7.000.

Jordart: Syrsand- o. mossjord. Skogsbest.: Bl. barrskog. 2 manbyggn., den ena uppf. i början av 1800-talet, o. den andra 1905. Ladug. o. loge uppf. 1908, svin- o. höns hus 1921. 1 häst, 5 kor, 2 ungdjur, 4 svin, c:a 30 höns. Arealen täckdikad med rör. Gården till släkten 1905 genom Otto Vilhelm Nilsson.

Äg.: Otto Vilhelm Nilssons stbh. O. V. N. gift med Klara f. Gustavsson. Barn: Ester, Olga, Gunnar, Signe, Artur, Jakob, Fritjof, Greta, Alice.



Görshorfva

Postadr.: Danielshammar.

Areal: 45 har åker. Tax.-v. 55.100.

Jordart: Moss- o. mulljord. Skogsbest.: Barrskog. Manbyggn. uppf. på 1850-talet. Ekonomibygn. uppf. 1901. 6 å 8 hästar, 46 nötkreatur, 8 svin, 25 får, 25 höns.

Äg.: Boxholms A.-B.

Arr. (sedan 1932): Oskar Johansson f. i Malexander 1885. Son till Joh. Alfr. Johanson o. h. h. Johanna f. Johansson. Gift 08 med Annie Elisabeth f. Karlsson. Barn: John, Lydia, Linnéa, Elsa, Arne, Arnold, Harry, Torsten, Inga-Britta, Siri, Ellen, Lars.



Haddebo Lilla

Postadr.: Västra Harg. Tel. 2 Vägstorp.

Areal: Total 67,5 har, därav 20 åker, 47,5 skogs- o. betesmark. Tax.-v. 21.500.

Jordart: Moss- o. lerjord. Skogsbest.: Barr- o. något lövskog. Av manbyggn. är den ena troligen uppf. i slutet av 1700-talet, den andra 1877. Ekonomibygn. uppf. 1905, magasin 1929: 4 hästar, 18 nötkreatur, 3—4 svin, 70 höns. Arealen delv. täckdikad. Trädg. med c:a 35 fruktträd o. tomt utgöra omkr. 1 har. Gården inköptes 1902 av nuv. äg:s fader, som innehade den till sin död 1918, varefter hans son, nuv. äg., övertog densamma.

Äg.: Karl Hugo Glad f. 1884. Son till Karl Fredrik Glad o. h. h. Matilda Kristiansdotter. Gift 11 med Gerda f. Andersson. Barn: Lilly, Lydia, Rut.



Haddebo Stora

Postadr.: Västra Harg. Tel. till arr.-bost. 21 o. till förvaltarebost. 8 Önnelund.

Areal: Total 600 har, därav 50 åker, 550 skog. Tax.-v. 70.600.

Jordart: Sandbl. mulljord o. mossjord. Skogsbest.: Barrskog. Manbyggn. uppf. i början av 1800-talet, arr.-bostad i början på 1900-talet. Manbyggn. restaur. 1937. Ekonomibygn. uppf. 1890. 9 hästar, 30 nötkreatur, 40—50 svin, 75 höns. Arealen täckdikad. Trädg. med ett 30-tal fruktträd o. tomt utgöra omkr. 2 har. Gården arrenderas sedan 1937 av nuv. brukaren.

Äg.: Forstmästare Oskar Norrman o. grosshandlare Rudolf Norrman, Sommen, vilka inköpte gården 1934.

Arr.: Erik Gunnar Nilsson f. 1890 i Vånga s:n. Son till Nils Magnus Samuelsson o. h. h. Maria Kristina Eriksdotter. Gift 20 med Julia Dagmar Amanda f. Andersson. Barn: Nils, Sven, Stig, Britta, Göran.



Hagaborg

Postadr.: Västra Harg.

Areal: Total 48,5 har, därav 8,5 åker, 40 skog. Tax.-v. 10.700.

Jordart: Mossjord. Skogsbest.: Barrskog. Manbyggn. uppf. 1911. Ladug., loge o. magasin uppf. 1933, ladug. cementerad o. inredd med vattenledning. 2 hästar, 6 kor, 3—4 ungdjur, 1 modersugga, 4 svin, 3—4 får, höns till husbehov. Gården, som förut har ägts av Bo säteri, inköptes av nuv. äg. 1912.

Äg.: Joel Jeremias Wass f. 1886. Son till Aug. Wilhelm Wass o. h. h. Augusta. Gift 10 med Elsa Alfrida f. Nilsson. Barn: Sonja, Arne, Iris, Lennart, Erik, Gösta, Kjell, Elsie.



Hjulpan

Postadr.: Sya.

Areal: Total 8,5 har, därav 6,5 åker, 2 skogs- o. hagmark. Tax.-v. 8.700.

Jordart: Sandjord o. svartmylla. Skogsbest.: Tallskog. Manbyggn. uppf. 1898, verandan omb. Ladug., loge o. lada uppf. resp. 1860, 1908 o. 1937. 1 häst, 4 kor, 2 ungdjur, 4 svin, c:a 40 höns. Arealen delv. täckdikad. Gården till släkten 1936 genom nuv. äg.

Äg.: James Elner Stapleton d. y. f. 02. Son till James Stapleton d. ä. o. h. h. Anna f. Johansson. Gift med Lisa Ingeborg Unell f. 08, dotter till Gustav Hj. Unell o. h. h. Selma Lovisa.



Hulu, Brännarp

Postadr.: Västra Harg.

Areal: Total 40 har, därav 8 åker, 29 skogs- o. hagmark, 3 kultiv. betesmark. Tax.-v. 10.600.

Jordart: Stenbunden morän- o. mossjord. Skogsbest.: Bl. barrskog. Manbyggn. uppf. 1860. Magasin uppf. på 1870-talet, ladug. o. loge 1879. 1 häst, 5 kor, 2 ungdjur, 4 svin, c:a 35 höns. Nuv. äg:s fader köpte 1865 gården av Johan Persson.

Äg.: Johan Alfred Schütz f. 1872. Son till Gustav Schütz o. h. h. Karolina Danielsdotter. Gift med Anna Maria Karlsson f. 1886, dotter till Karl Johan Andersson o. h. h. Hulda Matilda f. Karlsson. Barn: Astrid f. 08, Gustav f. 10, Maria f. 13, Paul f. 15, Agda f. 17, Matteus f. 20, Rudolf f. 22.



Hulu Norrgård

Postadr.: Västra Harg. Tel. 6 Råstorp.

Areal: Total 86,5 har, därav 18 åker, 68,5 skogs- o. betesmark. Tax. v. 22.300.

Jordart: Mull- o. mossjord. Skogsbest.: Barr- o. lövskog. Manbyggn. uppf. 1906, restaur. 1937. Ekonomibyggn. uppf. 1901, magasin 1910. 4 hästar, 15—20 nötkreatur, 4 svin, 4 får, 30 höns. Gården inköptes 1927 av nuv. äg:s fader Axel Teodor Karlsson f. 1861, son till Karl Jakob Andersson o. h. h. Anna Stina f. Andersson, gift 1890 med Augusta Charlotta Jonsson f. 1866. Nuv. äg. övertog gården på arrende 1927 samt tillträdde som äg. 1940.

Äg.: Harald Karlsson f. 1893. Gift 27 med Hildur f. Karlsson. Barn: Ulla.



Hälgslätt

Postadr.: Sya. Tel. 1.

Areal: 30 har åker. Tax.-v. 45.300.

Huvudbyggnaden lät troligen löjtnanten Fr. Pihlgren uppföra vid 1700-talets slut. Det är en tvåvåningsbyggnad av reveterat trä med frontespis. Åren 1870 och 1925 restaurerades byggnaden. Djurbesättning: 5 hästar, 27 nötkreatur, 5 svin, 50 höns.

Ursprungligen hette gården Hargslätt och var trakstens offerplats.

Ägare ha varit kaptenen Henrik Gyllenanckar, Arvid Gyllenanckar, Henrik Arvidsson, häradshövdingen Fr. Rosenhjelm, assessorn Per Rosenhjelm, Måns Larsson (1740), Karl Ersson (1773), löjtnanten F. Pihlgren (1789), stadskassören A. Cnattingius, majoren friherre B. R. A. von Rosen. Nuvarande ägare inköpte egendomen år 1925.

Äg.: Kaptenen Nils Gustaf Kugelberg f. 1889. Son till kapten A. Kugelberg o. h. h. Helena f. Cederbaum. Gift 21 med Ingrid f. Nisser. Barn: Helena, Jan, Jacqueline, Hedvig.

Hälla

Postadr.: Västra Harg.

Areal: 8,5 har åker. Tax.-v. 11.700.

Jordart: Sandjord. Skogsbest.: Barrskog. Manbyggn. uppf. 1871, ekonomibygn. 1898. 2 hästar, 8 nötkreatur, 2 svin, 20 höns. Trädg. med c:a 5 fruktträd o. tomt utgöra omkr. 0,5 har. Gården har ägts av nuv. äg:s fader, som 1884 övertog den genom giftermål. Han innehade den till sin död 1894, då den övergick till nuv. äg.

Äg.: Fröken Hilda Eleonora Nilsson f. 1864. Dotter till Nils Fredrik Persson o. h. h. Anna Greta Månsdotter.

Arr. (sedan 1935): Jakob Strand f. 1899. Gift 35 med Dagny Linnéa f. Karlsson.

Hälla

Postadr.: Västra Harg.

Areal: Total 89,5 har, därav 16,5 åker, 73 skogs- o. hagmark. Tax.-v. 21.900.

Jordart: Klapperstens- o. mossjord. Manbyggn. uppf. i slutet av 1700-talet. Ekonomibygn. uppf. samtid., omb. 1898. 2 hästar, 1 unghäst, 2 oxar, 1 tjur, 11 kor, 6 ungdjur, 10 svin, 6 får, c:a 50 höns. Arealen delv. täckdikad. Gården till släkten på 1700-talet genom Sven Börje, som efterträddes av sin måg Johan Erik Jonsson o. h. h. Johanna Matilda.

Äg.: Hilda Vilhelmina Jonsson.

Arr.: Gustaf Andersson f. 1887. Son till Anders Fr. Andersson o. h. h. Karolina. Gift med Signe Maria Johansson f. 1889, dotter till K. Fr. Johansson o. h. h. Emma Maria. Barn: Ingeborg Linnéa, Karl Erik, Valborg, Folke, Einar.

Hälla, Gölingstorp

Postadr.: Västra Harg.

Areal: Total 63,5 har, därav 10 åker, 53,5 skog. Tax.-v. 11.800.

Jordart: Sand- o. mossjord. Skogsbest.: Barr- o. lövskog. Manbyggn. uppf. för omkr. 100 år sedan. Ekonomibygn. uppf. 1918, invändigt cementerade 1938. 2 hästar, 10 nötkreatur, 4 svin, 30 höns. Trädg. med ett 15-tal fruktträd finnes. Gården inköptes 1926.

Äg.: Karl Gustav Gustavson f. 1879. Son till Gustav Leonard Karlsson o. h. h. Charlotta Karlsdotter. Gift 11 med Ottilia f. Pettersson. Barn: John, Ingeborg, Harry, Stina, Ingegerd, Ingrid, Marianne.



Hälla 1, Borgen

Postadr.: Västra Harg.

Areal: Total 32,5 har, därav 5,5 åker, 22 skog, 5 betesmark. Tax.-v. 7.900.

Jordart: Svartmylla o. stenbunden mossjord. Skogsbest.: Barr- o. lövskog. Manbyggn. uppf. 1913. Ekonomibyggn. uppf. 1924, magasin m. m. 1908. 2 hästar, 6 kor, 3—4 svin, höns till husbehov. Gården till släkten 1899 genom arrende av nuv. äg:s fader, som inköpte den 1906. Nuv. äg. tillträdde 1928.

Äg.: Olov Thure Carlsson f. 1890. Son till Karl Gustaf Johansson o. h. h. Klara Matilda f. Nilsson.



Jordbron

Postadr.: Sya.

Areal: Total 18 har, därav 6 åker, 12 skog. Tax.-v. 8.500.

Jordart: Sand-, dung- o. mossjord. Skogsbest.: Bl. barrskog. Manbyggn. renov. 1935. Ekonomibyggn. uppf. omkr. 1905, magasin o. visthusbod 1900. 1 häst, 5 kor, 1 ungdjur, 5 svin, c:a 30 höns. Arealen delv. täckdikad. Nuv. äg. inköpte gården 1929 av Karlbergs stb.

Äg.: Einar Johansson f. 06. Fosterson till Fredrik Magnusson o. h. h. Augusta f. Eriksson. Gift med Svea Karlsson f. 09, dotter till Gotthard Karlsson o. h. h. Hulda Viktoria f. Fredriksson. Barn: Karl Einar f. 29, Ann-Mari f. 30.

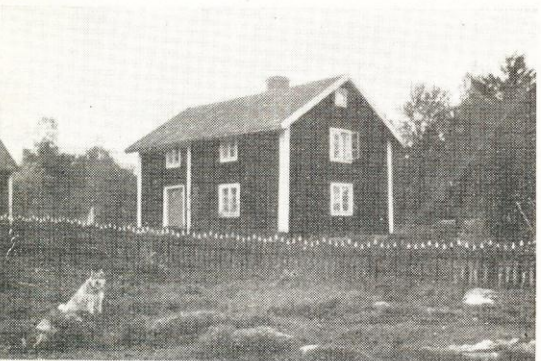

Juttorp

Postadr.: Västra Harg. Tel. 8 Skällerydsby.

Areal: Total 115 har, därav 15 åker, 100 skogs-, hag- o. betesmark. Tax.-v. 23.000.

Jordart: Klapperstens- o. dyjord. Skogsbest.: Bl. barr- o. lövskog. Manbyggn. uppf. 1790, flygel 1865. Ladug. o. loge uppf. 1890. 3 hästar, 1 unghäst, 1 tjur, 7 kor, 4 ungdjur, 8 svin, c:a 40 höns. Arealen delv. täckdikad. Gården arrenderas sedan 1936 av nuv. brukaren.

Äg.: Lars Magnus Svenssons stb., Hydinge, Sya.

Arr.: Algot Gustavsson f. 1883. Son till Alfred Gustavsson o. h. h. Matilda f. Holm. Gift med Regina Danell f. 1881, dotter till Anders P. Danell o. h. h. Lovisa f. Persson. Barn: Gösta f. 09, Sonja f. 20.



Kulla (Huvudbyggnaden)

Postadr.: Västra Harg. Tel. 8.

Areal: Total 92 har, därav 30 åker, 40 skog, 15 ängs- mark, 1 tomt o. trädg., 6 övr. mark. Tax.-v. 43.300.

Jordart: Moss- o. sandbl. lerjord. Skogsbest.: Barrskog. Manbyggn. uppf. i mitten av 1800-talet, flygel på 1880-talet. Ekonomibyggn. uppf. 1931, magasin 1911. 6 hästar, 25 nötkreatur, 5 svin, 40 höns. Arealen delv. rördikad. A gården finnes trädg. med ett 40-tal frukt-träd. Gården inköptes 1909 av framlidne äg., som innehade den till sin död 1928, då den övergick till stb.

Ägorna gränsa till Kilarps- o. Axensjön, till vilka strandrätt finnes.
Äg.: Gustaf Albert Gustafssons stb. G. A. G. f. 1854. Son till Gustaf Jonsson o. h. h. Matilda f. Källfeldt. Gift 1885 med Anna Cecilia f. Israelsson. Barn: Ellen, Karin, Harald, Astrid, Margareta, Sven.

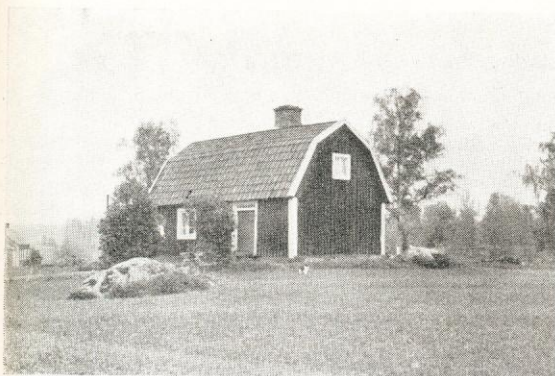

Kulla (Arrendatorsbostaden)

Postadr.: Västra Harg.

Arr. (sedan 1926): Harald Gustafsson f. 1893, son till framlidne äg.

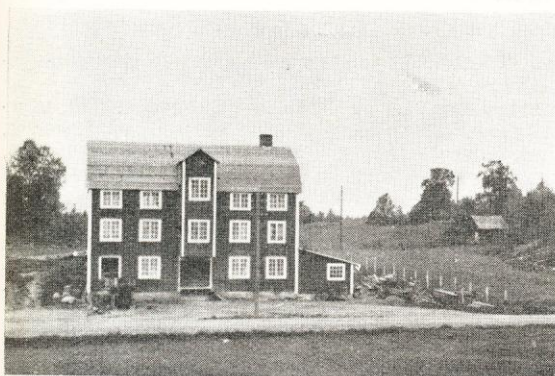

Kvarnkulla Kvarn

Postadr.: Västra Harg. Tel. 7.

Tax.-v. 20.000.

Kvarnbyggn. av trä uppf. i tre våningar av nuv. äg. 1936. Den inrymmer valsstol, spetsmaskin, 2 par stenar, kross, triör o. div. rensmaskiner. Drivkraft: dieselmotor.

Äg.: Nils Herman Valdemar Svensson f. 03. Son till Nils Johan Svensson o. h. h. Ida Gustava f. Svensson.



Lövåsen

Postadr.: Västra Harg.

Areal: Total 60 har, därav 10 åker, 50 skog. Tax.-v. 13.100.

Jordart: Mull-, sand- o. dyjord. Skogsbest.: Barrskog. Manbyggn. uppf. på 1850-talet, omb. o. restaur. av nuv. äg. Ekonomibygn. uppf. 1874. 2—3 hästar, 12 nötkreatur, 4 svin, 50 höns. Arealen delv. rördikad av nuv. äg., som även nyodlat 0,5 har jord. Gården inköptes av honom 1926.

Äg.: Carl Wiktor Strand f. 1860. Son till Jakob Strand o. h. h. Johanna Persdotter. Gift 1896 med Augusta Karolina f. Adolfsson. Barn: Teodor, Valter, Jakob, Albert, Harald, Otto, Karin, Anna Greta.

Arr. (sedan 1929): Teodor Strand, son till äg. Gift 29 med Rut Amelie f. Johansson. Barn: Maj-Britt, Ingrid.

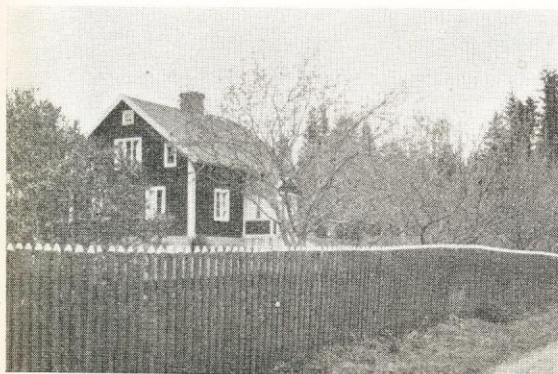

Mo Mellangård, Karlstorp

Postadr.: Sya. Tel. 23 Västra Harg.

Areal: Total 46 har, därav 18 åker, 26 skogs- o. hagmark, 2 kultiv. betesmark. Tax.-v. 24.000.

Jordart: Huvudsakl. lättlera. Skogsbest.: Bl. barr- o. björkskog. Av manbyggn. är den ena uppf. 1860, den andra 1927. Ladugård (cementerad 1925) o. loge uppf. 1860, magasin 1918, bykhus 1927. 3 hästar, 1 tjur, 9 kor, 9 ungdjur, 2 modersuggor, 8 gödsvin, c:a 50 höns. Arealen delv. rördikad. Nuv. äg:s fader köpte 1910 gården av Klara Nilsson, Bosgård. Nuv. äg. övertog den på arrende 1928 o. inköpte den 1939.

Äg.: Karl Georg Andreas Andersson f. 1900. Son till Karl Emil Andersson o. h. h. Augusta Sofia. Gift med Elsa Louisa Andersson f. 1900, dotter till Anders Fredrik Andersson o. h. h. Ida Gunnarsdotter. Barn: Inga Lill f. 31, Ulla Britta f. 33.



Måla

Postadr.: Västra Harg. Tel. 176.

Areal: Total 427 har, därav 40 åker, 387 skogs- o. betesmark. Tax.-v. 73.500.

Jordart: Ler- o. mossjord. Skogsbest.: Överv. barrskog. Manbyggn. uppf. under 1800-talet. Ekonomibyggn. uppf. omkr. 1900. 5 hästar, 25 nötkreatur, 10 svin, 30 höns. Gården till släkten 1760 genom köp. Den är utarrend.

Äg.: Godsäg. C. G. Danckwardt-Lillieström, Solberga fideikommiss, Veta s:n.

Arr.: M. Karlsson.



Oxhagen 1¹

Postadr.: Mjölby.

Areal: Total 36,5 har, därav 8,5 åker, 18 skogs-, ängs- o. betesmark. Tax.-v. 11.600.

Jordart: Moss-, ler- o. lättjord. Skogsbest.: Bl. barr- o. björkskog. Manbyggn. uppf. i början av 1700-talet, påbyggd senare. Ladug. uppf. i början av 1800-talet, loge omkr. 1850. 2 hästar, 5 nötkreatur, 2 ungdjur, 6 svin, c:a 20 höns. Arealen delv. täckdikad. Gården till släkten 1910 genom arrende från Bo säteri av nuv. äg:s fader, som inköpte den 1913. Nuv. äg. tillträdde 1933.

Äg.: Erik Olov Pettersson f. 09. Son till Karl Pettersson o. h. h. Augusta f. Andersson.



Prästgården

Postadr.: Västra Harg. Tel. 20.

Areal: Total 118 har, därav 28 åker, 90 skogs- o. betesmark. Tax.-v. 47.700.

Jordart: Ler- o. mossjord. Skogsbest.: Barrskog. Manbyggn. uppf. på 1870-talet, restaur. 1937; arr-bostad uppf. 1923. Ekonomibyggn. o. arbetarbostad uppf. 1939. Gården elektrifierad. 7 hästar, 25 nötkreatur, 5—6 svin, 50 höns. Arealen delv. rördikad av nuv. arr. Trädg. med ett 100-tal fruktträd o. tomt utgöra omkr. 2 har. Gården, som ligger vackert belägen vid Hargsjön, arrenderas sedan 1909 av nuv. brukaren.

Arr.: Nils Albert Hallberg f. 1867. Son till Nils Kula o. h. h. Johanna f. Almroth. Gift 22 med Ebba Maria f. Nilsson. Adoptivson: Olof Hallberg f. 02 (gift 34 med Tyra f. Johansson, barn: Nils Olof, Bo Vilhelm).



Ramshult gård

Postadr.: Västra Harg. Tel. 1 Skällerydsby.

Areal: Total 101 har, därav 30 åker, 71 skog. Tax.-v. 36.000.

Jordart: Moss- o. mulljord. Skogsbest.: Barrskog. Manbyggn. uppf. 1906, omb. 1923. Ekonomibyggn. uppf. 1885, omb. o. restaur. 1914. 5—6 hästar, 28 nötkreatur, 10 svin, 40 höns. Gården inköptes 1910 av Karl Fredrik Bolling, som innehade den till sin död 1927, då den övergick till stbh.

Äg.: Karl Fredrik Bollings stbh. K. F. B. f. 1866, död 27. Son till Gustav Fredrik Bolling o. h. h. Stina Greta Svensdotter. Gift 1892 med Anna Charlotta f. Karlsson. Barn: Robert, Edvin, Judit, Erik, Edit, Einar.



Ramshult Norrgård

Postadr.: Västra Harg.

Areal: Total 25 har, därav 5 åker, 20 skog. Tax.-v. 7.000.

Jordart: Sandbl. ler- o. mulljord samt något mossjord. Skogsbest.: Barrskog. Manbyggn. uppf. omkr. 1850, ekonomibyggn. 1908. 6 kor, 3 svin, 25 höns. Gården inköptes 1937.

Äg.: Anders Johan Henrik Samuelsson f. 1900. Son till Anders John Samuelsson o. h. h. Augusta f. Johansson.



Rustorp Hagaberg

Postadr.: Västra Harg.

Areal: Total 39,5 har, därav 12,5 åker, 26,5 skog. Tax.-v. 9.100.

Jordart: Moss- o. mulljord. Skogsbest.: Barr- o. lövskog. Manbyggn. uppf. 1912, ekonomibyggn. 1920. 2 hästar, 7 kor, 2 svin, 20 höns. Gården inköptes av nuv. äg. 1933.

Äg.: Ernst Robert Pettersson f. 1886. Son till Per August Jonsson o. h. h. Anna f. Jonsson. Gift 15 med Alma f. Karlsson. Barn: Eva, Henry, Halvar, Sonja.



Skrämla

Postadr.: Västra Harg. Tel. 1 Rustorp.

Areal: Total 140 har, därav 27 åker, 113 skog. Tax.-v. 31.700.

Jordart: Moss-, sand- o. klapperstensjord. Skogsbest.: Barr- o. lövskog. Man- o. ekonomibyggn. uppf. på 1880-talet. 5 hästar, 22 nötkreatur, 5 svin, 25 får, 35 höns. Gården inköptes av nuv. äg. 1929.

Äg.: Oskar Emil Alf f. 1890. Son till Claes Nilsson-Alf o. h. h. Signe Matilda f. Kula.

Arr. (sedan 1929): Fredrik Valentin John Karlsson f. 1898. Son till Fredrik Karlsson o. h. h. Hilma f. Månsson. Gift 24 med Signe Ingeborg f. Alf. Barn: Anna Lisa, Karin, Lennart.



Skrämla, Smedhemmet

Postadr.: Västra Harg.

Areal: Total 24 har, därav 4 åker, 20 skogs- o. hagmark. Tax.-v. 6.100.

Jordart: Sand- o. mossjord. Skogsbest.: Bl. barr- o. lövskog. Manbyggn. uppf. i slutet av 1700-talet. Ladug. o. loge uppf. 1932 av nuv. äg. 2 oxar, 3 nötkreatur, 1 ungdjur, 4 svin, 3 får, c:a 25 höns. Gården till släkten 1908 genom arrende från Boxholms A.-B. av nuv. äg:s fader. Nuv. äg. friköpte den 1929.

Äg.: Karl Martin Johansson f. 03. Son till Otto Valfrid Johansson o. h. h. Anna f. Häll.



Skälleryd, Bråten

Postadr.: Västra Harg.

Areal: Total 49 har, därav 9 åker, 40 skogs- o. hagmark. Tax.-v. 12.300.

Jordart: Lerjord på lerbotten. Manbyggn. uppf. 1875. 1 häst, 2 oxar, 5 kor, 4 svin, c:a 30 höns. Gården till släkten 1920 genom arrende. Den skötes numera av arr:s barn.

Äg.: Karl August Karlsson, Haneberg, Ulrika.

Arr.: Axel Rosén f. 1869. Son till A. G. Andersson o. h. h. Hedda Lovisa. Gift med Anna Lovisa Johansson f. 1868. Barn: Hilma, Karl, Emil.



Skälleryd Norrgård

Postadr.: Västra Harg. Tel. 4 Skällerydsby.

Areal: Total 50 har, därav 13,5 åker, 36,5 skogs- o. hagmark. Tax.-v. 17.000.

Jordart: Klapperstens-, ler- o. dyjord. Skogsbest.: Ung blandskog. Manbyggn. uppf. på 1850-talet. Ladug. o. loge uppf. 1880, svinhus 1915. 2 hästar, 8 kor, 6 ungdomdjur, 10 svin, c:a 30 höns. Gården till släkten 1879 genom nuv. äg:s fader. Nuv. äg. tillträdde 1918. Gården är utarrenderad sedan 1931. Nuv. arr. övertog arrendet 1936.

Äg.: J. O. Magnusson f. 1883. Son till Per Magnus Johansson o. h. h. Karolina Nilsson.

Arr.: Anders Gunnar Andersson f. 1896. Son till A. J. Andersson o. h. h. Maria Sofia f. Nilsson. Gift med Karin Gertrud Andersson f. 07, dotter till Johan Andersson o. h. h. Olga. Barn: Ann-Mari f. 33, Assar f. 34, Bo f. 35, Lars Göran f. 38.



Skälleryd, Skackemålen

Postadr.: Västra Harg.

Areal: Total 40 har, därav 5 åker, 30 skog, 5 betesmark. Tax.-v. 9.100.

Jordart: Mull- o. dyjord. Skogsbest.: Barr- o. något lövskog. Manbyggn. uppf. på 1850-talet, restaur. 1909 o. 1920. Ekonomibyggn. uppf. 1909—10 o. 1937. 1—2 hästar, 5 kor, 2 svin, 50 höns. Arealen delv. täckdikad. Gården till släkten 1913.

Äg.: Karl Oscar Carlsson f. 1871. Son till C. J. Pettersson.



Skälleryd Storgård

Postadr.: Västra Harg. Tel. 2 Skällerydsby.

Areal: Total 41 har, därav 15 åker, 26 skogs- o. hagmark. Tax.-v. 15.700, därtill kommer Stora Albäcken med 1.800.

Jordart: Moss- o. klapperstensjord. Skogsbest.: Bl. barr- o. lövskog. Manbyggn. uppf. 1920. Ladug. o. loge uppf. 1907 av nuv. äg:s fader, magasin 1736. 3 hästar, 1 tjur, 10 kor, 4 ungdomdjur, 12 svin, c:a 50 höns. Arealen delv. täckdikad. Gården till släkten för 300 år sedan. Nuv. äg:s fader köpte den 1902 och innehade den till 1937, då nuv. äg. tillträdde.

Äg.: Lars Anton Larsson f. 01. Son till Lars Johan Gustavsson o. h. h. Klara f. Eriksson. Gift med Karin Andersson f. 07, dotter till Oskar Andersson o. h. h. Hulda f. Eklöv. Barn: Ingrid f. 37.



Skälleryd Västergård

Postadr.: Västra Harg. Tel. 3 Skällerydsby.

Areal: Total 68 har, därav 10 åker, 58 skogs- o. hagmark. Tax.-v. 14.400.

Jordart: Moss- o. klapperstensjord. Skogsbest.: Bl. barr- o. lövskog. Manbyggn. uppf. i mitten av 1800-talet. Ladug. o. loge uppf. 1888, höns hus 1934. 2 hästar, varav ett registrerat avelssto, 8 kor, 3 ungdjur, 12 svin, c:a 60 höns. Arealen delv. täckdikad. Gården till släkten 1939 genom köp från Karl Emil Andersson.

Äg.: Alfred Johansson f. 1886. Son till J. Alfred Hjälms o. Karolina Flink. Gift med Anna Karlsson f. 1885. Barn: Alvar f. 08, Runar f. 10, Vega f. 14, Saga f. 18, Agnar o. Agny f. 24.

Skälleryd Östergård

Postadr.: Västra Harg.

Areal: 10 har åker.

Jordart: Moss- o. mulljord. Skogsbest.: Bl. barr- o. lövskog. Manbyggn. uppf. omkr. 1870. Ekonomibyggn. uppf. 1940, omfattande ladug., stall o. loge. 2 hästar, 7 kor, 3 ungdjur, 8 svin, 25 höns. Arealen delv. täckdikad. Gården arrenderas sedan 1925 av nuv. brukaren.

Äg.: Staten.

Arr.: Oskar Fredrik Svensson f. 1880. Son till Klas Svensson o. h. h. Klara f. Thyss. Gift med Hildur Karolina Johansson f. 1887, dotter till Oskar Johansson o. h. h. Klara f. Samuelsson. Barn: Agda f. 10, Artur f. 11, Torsten f. 16 (chaufför hos Ulrika mejeri).



Spellinge säteri

Postadr.: Mantorp.

Areal: Total 1.050 har, därav 230 åker. Tax.-v. 368.000.

Två huvudbyggnader finnas på egendomen. Av dessa är den mindre äldst och uppfördes 1742. Ekonomibyggn. uppfördes på 1700-talet. Djurbesättn.: 19 hästar, 144 nötkreatur, 80 får, c:a 40 höns. Egendomen omtalas redan år 1377, vilket år Magnus Sunesson testamenterade en attung i "Spellinge" till Vadstena kloster. Änkan Ingrid Larsdotter försälde år 1644 en del av egendomen till Bengt Månsson. Den andra delen tillhörde Gustaf o. Ture Bielke. V. presidenten Märten Augustinsson Leijonköld inköpte sedan gården, som under hans tid blev säteri. Av ägare i övrigt må nämnas friherre Klas Ulfsparré, ryttmästare Anders Sundin, Kristina Ugglå, direktör Jean Niklas Kugelberg, v. presidenten Karl Knutsson Leijonhuvud samt kaptenen Klas August Kugelberg. Egendomen har under mer än 150 års tid varit i släkten Kugelbergs ägo.

Äg.: Fröken Jacqueline Kugelberg f. 14/5 1857. Dotter till kapten Klas Kugelberg o. h. h. Vilhelmina f. von Post.



Stenstorp

Postadr.: Västra Harg. Tel. 3 Rustorp.

Areal: Total 123 har, därav 14 åker, 109 skog. Tax.-v. 20.600.

Jordart: Sand-, dung-, klapperstens- o. mossjord. Skogsbest.: Barr- o. lövskog. Manbyggn. uppf. omkr. år 1700. Ekonomibyggn. uppf. 1912. 4 hästar, 16 nötkreatur, 2 svin, 5—6 får, 25 höns. Gården inköptes 1916.

Äg.: Karl Albert Helge f. 1870. Gift 04 med Elin Amanda f. Pettersson. Barn: Elsa, Märta, Betty, Erik, Olof, Birger, Ture, Rut, Ragnar.





Stensäng Norrgård

Postadr.: Västra Harg.

Areal: Total 17,5 har, därav 7,5 åker, 10 skogs- o. betesmark. Tax.-v. 9.900.

Jordart: Klapperstens- o. dungjord. Skogsbest.: Barr- o. lövskog. Manbyggn. uppf. i början av 1800-talet, restaur. 1928. Ladug., stall o. loge uppf. 1907. 2 hästar, 6 kor, 2 svin, 50 höns. Arealen täckdikad. Gården inköptes av nuv. äg. 1917.

Äg.: Otto Djurström f. 1861. Son till Erik Karlsson o. h. h. Matilda f. Pettersson. Gift 1898 med Elin Hildur f. Andersson. Barn: Hildur, Constance, Berta, Folke (arrenderar gården sedan 1935).



Stensäter

Postadr.: Västra Harg.

Areal: Total 54 har, därav 8 åker, 46 skogs- o. hagmark. Tax.-v. 13.400.

Jordart: Lättjord o. svartjord, delv. stenbunden, på lerbotten. Skogsbest.: Bl. skog. 2 st. manbyggn. uppf.: den ena på 1700-talet o. den andra 1918. Magasin uppf. på 1700-talet, ladug. o. loge 1914. 2 hästar, 5 kor, 2 ungdjur, 4 svin, c:a 30 höns. Arealen delv. täckdikad. Gården till släkten 1901 genom nuv. äg:s far.

Äg.: J. A. Gustavsson o. h. h. Anna f. Andersson.

Arr.: Sonen Martin Gustavsson f. 1889. Gift med Berta Nilsson f. 1892, dotter till Johan Nilsson o. h. h. Johanna f. Andersson. Barn: Evert, Ingvar, Olle, Ingrid, Åke, Nils, Ruth.



Stämma

Postadr.: Mjölby.

Areal: Total 237,5 har, därav 80 åker, 157,5 skog. Tax.-v. 41.800.

Jordart: Dy- o. sandjord. Skogsbest.: Barr- o. lövskog. Manbyggn. restaur. 1936. Ekonomibyggn. uppf. 1934, magasin av äldre datum. 5 hästar, 32 nötkreatur, 10 svin, 50 höns. Arealen täckdikad. Trädg. med ett 20-tal fruktträd o. tomt utgöra omkr. 0,5 har. Ägorna gränsa till Aspen, Görjen o. Åsasjön. Gården arrenderas sedan 1934 av nuv. brukaren.

Äg.: David Wohlfart, Gullringen, Kalmar län.

Arr.: Ragnar Frejd f. 1888. Son till Jonas Petter Frejd o. h. h. Hulda Lovisa Andersdotter. Gift 14 med Emy f. Karlsson. Barn: Alvar, Arne, Mary.



Sätrarps

Postadr.: V. Harg. Tel. 27.

Areal: Total 50,5 har, därav 8 åker, 42,5 skogs- o. betesmark. Tax.-v. 15.100.

Jordart: Sandbl. lerjord. Skogsbest.: Barr- o. lövskog. Manbyggn. uppf. 1924. Ekonomibyggn. uppf. 1888, tillb. 1937, loge uppf. 1915, magasin 1919. 3 hästar, 10 nötkreatur, 2 svin, 30 höns. Arealen delv. rördikad. Ägorna gränsa till sjön Måln. Gården inköptes 1911 av nuv. äg:s fader, som innehade den till 1924, då hans barn övertogo den.

Äg.: Amanda, Fridolf, Harald o. Rut Fredriksson. Barn till Karl Otto Fredriksson o. h. h. Anna Sofia f. Jonsson.



Sörstad

Postadr.: Västra Harg.

Areal: Total 34 har, därav 6 åker, resten skog o. betesmark. Tax.-v. 9.000.

Jordart: Omväxlande sand- o. mossjord. Skogsbest.: En mindre del lövskog, överv. prima barrskog. Man- o. ekonomibyggn. uppf. 1860. 2 hästar, 7 nötkreatur, 4 svin, 40 höns. Gården till släkten 14/3 1937 genom köp. Den brukas av arr. Knut Wallentin.

Äg.: Erland Hilmer Wennerholm f. 1894. Son till Oskar Erland Wennerholm o. h. h. Amanda. Gift 24 med Mertha Edit Elisabeth f. Kascen. Barn: Per-Ove, Ingrid, Lisbeth.

Äg.: Förvaltare, är bosatt i Ulrika s:n, där han är ordf. i komm.-fullm., led. i tax.-nämnd., komm.-nämnd. samt i vägstämman, suppleant i vägstyr. m. m.



Torkilsbo

Postadr.: Västra Harg. Tel. 3 Önnelund.

Areal: 18 har åker, skogs- o. betesmark.

Jordart: Mull-, moss- o. lerjord. Skogsbest.: Barrskog. Manbyggn. uppf. 1868. Ekonomibyggn. uppf. i slutet av 1800-talet. 4 hästar, 20 nötkreatur, 6 svin, 8 får, 30 höns. Arealen delv. täckdikad av nuv. arr. Gården, som tidigare varit komministerboställe, kom till släkten 1914 genom arrende.

Äg.: V. Hargs kommun.

Arr.: Gustaf Albert Viktor Ekvall f. 1874. Son till Per Magnus Ekvall o. h. h. Clara Gustava Persdotter. Gift 07 med Elin Paulina Jonsdotter. Barn: Ellen.



Torsnäs

Postadr.: Västra Harg. Tel. 12.

Areal: Total 277 har, därav 52 åker, 225 skogs- o. betesmark. Tax.-v. 88.000.

Jordart: Lerjord. Skogsbest.: Barrskog. Manbyggn. med två flyglar uppf. i början av 1800-talet. Ekonomibyggn. uppf. 1910. 9 hästar, 40 nötkreatur, 3—4 svin, 40 höns. Arealen täckdikad. Ägorna gränsa till Harg-sjön. Gården inköptes 1911 av Magnus Petter Zackrisson, gift med Hilda Augusta f. Persson. Han innehade den till sin död 1921, då gården genom arv övergick till sönerna Einar Per o. nämndeman Axel David Zackrisson. Efter den sistnämndes död 1938 såldes gården till nuv. äg.

Äg.: Fabrikör Axel Träff o. bankdirektör Joh. W. Nilsson.



Trappan

Postadr.: Gammalkil.

Areal: Total 18 har, därav 4 åker, 14 betes- o. hagmark.

Jordart: Svartmylla o. klapperstensjord. Manbyggn. uppf. 1913. Ladug. o. loge uppf. samtid. med manbyggn. 1 häst, 1 unghäst, 5 kor, 1 ungdjur, 6 svin, c:a 20 höns. Arealen täckdikad. Gården till släkten 1909 genom nuv. arr:s fader.

Arr.: Valter Vinell f. 12. Son till Frans Oskar Vinell o. h. h. Emma Kristina f. Jakobsson. Gift med Vega Johansson f. 14, dotter till Alfred Johansson o. h. h. Anna f. Karlsson.



Trehörninge Norrgård

Postadr.: Västra Harg.

Areal: Total 48,5 har, därav 4 åker, 44,5 skogs- o. hagmark. Tax.-v. 7.000.

Jordart: Mulljord. Manbyggn. uppf. i början av 1800-talet. Ekonomibyggn. uppf. 1895 av nuv. äg:s fader. 2 oxar, 3 kor, 2 svin, 20 höns. Gården till släkten 1880 genom föregående äg:s fader. Den inköptes 1939 av staten.

Föreg. äg.: Klas Albert Kindgren f. 7/6 1867. Son till August Kindgren o. h. h. Anna f. Andersson. Gift med Anna Karlsson f. 1869, dotter till Karl Gustav Johansson o. h. h. Lovisa Karolina f. Gustavsson. Barn: Einar f. 1898, Anna f. 03, Svea f. 08.

Arr.: Oskar Svensson.



Wisshemmet

Postadr.: Västra Harg.

Areal: Total 31 har, därav 6 åker, 25 skog. Tax.-v. 5.900.

Jordart: Svartmylla o. dymossa. Skogsbest.: Barrskog. Man- o. ekonomibyggn. uppf. i slutet av 1800-talet. 1 häst, 6 kor, 2 svin, 20 höns. Trädg. finnes. Gården arrenderas sedan 1938 av nuv. brukaren.

Äg.: Fru Lovisa Andersson.

Arr.: Gustav Schütz f. 10. Son till Johan Schütz o. h. h. Anna f. Karlsson. Gift 35 med Gerda f. Andersson. Barn: Gunnar, Maj.



Önnebo

Postadr.: Västra Harg. Tel. 7 Önnelund.

Areal: Total 53 har, därav 16 åker, 35 skogs- o. betesmark. Tax.-v. 21.500.

Jordart: Ler-, moss- o. dyjord. Skogsbest.: Barrskog. Manbyggn. restaur. 1930. Ladug., stall o. loge uppf. 1904. Gården elektrifierades 1936. 4 hästar, 18 nötkreatur, 4 svin, 30 höns. Arealen täckdikad. Trädg. finnes. Gården inköptes av nuv. äg. 1898.

Äg.: Frans Oscar Nilsson f. 1862. Son till Nils Ek.

Arr. (sedan 1930): Carl Albin Johansson f. 1893. Son till Johan Alfred Karlsson o. h. h. Sofia Amalia f. Augustsson. Gift 35 med Svea Maria Karolina f. Israelsson. Barn: Birgit, Bertil.



Önnebo Norrgård

Postadr.: Västra Harg.

Areal: Total 20,5 har, därav 5,5 åker, 15 skog. Tax.-v. 8.000.

Jordart: Lerjord. Skogsbest.: Barrskog. Manbyggn. uppf. 1850. Ladug. uppf. 1923. 1 häst, 6 nötkreatur, 4 svin, 25 höns. Gården inköptes 1869 av nuv. äg:s fader. Den brukas sedan 1936 av nuv. arr.

Äg.: Karl Johan Samuelsson f. 1860. Son till Samuel Johansson o. h. h. Inga-Maja Fredriksdotter. Gift 1889 med Anna Charlotta f. Isaksson. Barn: Maria.

Arr.: David Ekstam.

**Önnebo, Grönlund**

Postadr.: Västra Harg.

Areal: Total 12,5 har, därav 7,5 åker, 5 hagmark.
Tax.-v. 9.900.

Jordart: Moss- o. lerjord. Arealen delv. täckdikad.
2 manbyggn. uppf.: Den ena på 1840-talet, den andra på
1860-talet. Ladug. uppf. 1920, senare omb.; loge uppf.
1920. 2 hästar, 5 nötkreatur, 1 ungdjur, 4 svin, c:a 30
höns. Arealen delv. täckdikad. Gården till släkten
1916.

Äg.: Gustaf V. Alexanderssons stbh. G. V. A. f. 1861.
Son till Alexander Larsson o. h. h. Johanna f. Blom.
Gift med Klara Matilda Lindahl f. 1861. Barn: Gärda
f. 1890, Ottilia f. 1893, Gunnar f. 1896.

Arr. (sedan 1930): Sonen Gunnar. Gift med Eda
Johansson f. 1898. Dotter till Johan Karlsson o. h. h.
Sofia Augustsdotter. Barn: Gunborg f. 27, Dagmar f. 32.