



## Västra Stenby

VÄSTRA STENBY socken av Aska härad, söder om Motalaviken, utgöres huvudsakligen av uppodlad slättbygd med smärre sandkullar. I sydöstra delen av socknen finnes en del mossmark. Jordarten är sand, särskilt i östra delen och lera. Bland egendomarna märkas Fågelstad Storgård, Södra Freberga och Örvad.

Fornminnen: Domarringar omtalas från Grepstad Storgård och Grepstad vid Skeppstad. Gravfält från järnåldern förekomma vid Fågelstad, Sjökuila m. fl. platser. En runsten, den s. k. Kälvestenen, inmurades 812 i stenfoten åt öster av kyrkan; ristningen meddelar, att "Stygg gjorde detta kummel efter sin son Öjvind. Han föll österut."

Areal: 31,85 kvkm. Enligt 1938 års fastighetstaxering är ägovidden: 2.060,19 har åker, 62,42 tomt och trädgård, 102,45 kultiverad betesäng, 248,05 annan betesäng, 529,4 skogsmark, 76 övrig mark. Jordbruksvärde: 2.742.500 kr. I jordbruksvärdet ingående värde å skogsmark: 28.000 kr. Skogsvärde: 109.300 kr. Tomt- och industrivärde: 5.000 kr. Invånarantal: 980 (1939).

Västra Stenby är annex till Vinnerstad. Socknen uppkom 1813, då Stens och Kälvestens socknar sammanslogos till en. "Köluesten" nämnes med kyrka och kyrkoherde 1334, "Stena" som egen socken 1301.

Kyrkan, som uppfördes 1812, består av torn och långhus, vilket är täckt av brädtunnvalv. Altartavlan av Hörberg.

Kyrkoherde: Nygren, Oskar Magnus.



### Ekhamra

*Postadr.: Motala.*

Areal: Total 67 har, därav 57 åker, 10 skogs- o. betesmark. Tax.-v. 78.900.

Jordart: Lerbl. mylla på ler- o. örbotten. Skogsbest.: Barrskog. Manbyggn. uppf. 1816, omb. o. renov. 1937—38. Ekonomibygn. uppf. 1927. 5 hästar, varav 3 prem., 2 unghästar, 1 tjur, 21 kor, 14 ungdjur, 30 höns. Reakt.-fri o. stamb.-f. S. R. B.-besätn. Arealen täckdikad med rör. Traktordrift. Gården till släkten 1937 genom nuv. äg.

Äg.: Oskar Björkman f. 1886. Gift med Emmy f. Larsson. Barn: Mary, Inez, Ingvar.



### Erikstorp

*Postadr.: Motala. Tel. 110.*

Areal: Total 35,5 har, därav 26,5 åker, 9 skogs- o. betesmark, tomt o. trädg. Tax.-v. 36.000.

Jordart: Överv. sandbl. lerjord. Skogsbest.: Barrskog. Manbyggn. troligen uppf. i slutet av 1800-talet. Ekonomibygn. uppf. 1938. 2 hästar, 1 tjur, 10 kor, 6 ungdjur, 5—6 svin, c:a 50 höns. Arealen delv. rördikad. Traktordrift. Gården till släkten troligen genom köp av nuv. äg:s fader.

Äg.: Fröken Ragnhild Maria Vernström.

Arr.: A. J. Erik Joelsson f. 10/5 08. Son till Erik Magnus Joelsson o. h. h. Tekla Maria f. Andersson. Gift 37 med Hilda Amelia f. Fritiof. Barn: Karl Magnus.



### Freberga Södra (Huvudbyggnaden)

*Postadr.: Motala. Tel. 519.*

Areal: Total 297,5 har, därav 137,5 åker, 140 skogs- o. hagmark, 20 kultiv. betesmark. Tax.-v. 202.800.

Jordart: Kalkmorän, ler- o. dungjord samt något syrsandsjord. Skogsbest. Barr- o. något ekskog. Manbyggn. troligen uppf. på 1600-talet, restaur. o. omb. 1918. Ekonomibygn. uppf. i början av 1900-talet, en arbetarbostad 1937. 15 hästar (1 hingst), 5 unghästar, 2 tjurar, 66 kor, c:a 50 ungdjur, 8 modersuggor, 1 fargalt, c:a 100 höns, 3 gäss samt kalkoner. Reakt.-fri besätn. Traktordrift. Största delen av arealen rördikad. Gården till släkten 1917 genom köp av nuv. äg:s make.

Äg.: Fru Lina Lovisa Karlsson.



### Freberga Södra (Arrendatorsbostaden)

Arr.: Agronom S. A. Axelsson f. 23/12 1893. Son till Axel Svensson o. h. h. Ingrid f. Andersson. Gift 21/10 21 med Gerda Ekström f. 26/3 1892. Barn: Nils Olof f. 22, Bengt Vilhelm f. 23, Sven Arvid f. 26.

Arr.: Anställd som lärare vid Högsby lantmannaskola.



### Fågelsta Lillgård

*Postadr.: Fågelsta.*

Areal: Total 10 har, därav 5 åker, 3 betesmark, 2 mossar. Tax.-v. 10.000.

Jordart: Överv. tung lerjord. Manbyggn. uppf. på 1840-talet, ladug. o. stall 1910, loge o. lada 1930. 1 häst, 2 kor, 2 ungdjur, 2 modersuggor, 2 gödsvin, 100 höns. Arealen täckdikad. Gården till släkten 1923.

Äg.: Oskar Fredrik Johansson f. 27/9 1885. Son till Karl Johansson o. h. h. Augusta f. Johansson. Gift 23 med Elin Maria Larsson f. 8/5 1896, dotter till Nils Larsson o. h. h. Anna f. Hellman. Barn: Anna Margareta f. 24, Märta f. 27.

### Fågelsta Skattegård

*Postadr.: Fågelsta.*

Areal: Total 5,5 har, därav 4,5 åker, 1 mossmark. Tax.-v. 8.700.

Jordart: Lättlera. Manbyggn., ladug., stall o. loge uppf. på 1840-talet. 1 häst, 2 kor, 1 ungdjur, 3 svin, 40 höns. Arealen till större delen täckdikad. Gården till släkten 1925.

Äg.: Nils Magnus Andersson f. 31/7 1882. Son till Johan Svensson o. h. h. Klara f. Månsson. Gift 18 med Lin Elisabet Pettersson f. 1886, dotter till Gustav Alfred Pettersson o. h. h. Emilia Augusta f. Samuelsson. Barn: Olof f. 19, Gösta f. 21.

Äg.: Medl. av slakterifören.

### Fågelsta Skattegård

*Postadr.: Fågelsta. Tel. 3.*

Areal: 52 har åker, 16 skogsmark o. hagmark, 2 kultiv. betesmark, 15 mosse. Tax.-v. 71.000.

Jordart: Sand, lera, mylla samt dy- o. örjord. Skogsbest.: Bl. barr- o. lövskog. Manbyggn. uppf. 1832, restaur. o. moderniserad 1938. Ladug., loge o. stall uppf. 1871—72, restaur. 1933. 4 hästar, 1 unghäst, 17 kor o. 10 ungdjur av reakt.-fri låglandsras, svin till husbehov, ett 50-tal höns. Traktordrift. Arealen rörtäckdikad. Gården till släkten 1869 genom köp av Henrik Andersson.

Äg.: Syskonen Henriksson.

Arr. (sedan 1905): Albert Henriksson f. 28/11 1869. Son till Henrik Andersson o. h. h. Augusta f. Larsson. Gift 7/7 32 med Anny f. Lagerqvist.

Arr.: F. d. ordf. i komm.-nämnd., fattigv.-styr. K. B:s ombud i taxeringen. Styr.-led. i Hagebyhöga o. V. Stenby Sparbank. Genomgått Lunnevals folkhögskola 1886—87.

### Fågelsta Storgård

*Postadr.: Fågelsta. Tel. 8.*

Areal: Total 130 har, därav 90 åker, 20 skogs- o. hagmark, 20 kultiv. betesmark. Tax.-v. 110.500.

Skogsbest.: Bl. barr- o. lövskog. Manbyggn. uppf. 1805—06, restaur. omkr. 1915. Ladug., loge o. stall uppf. 1903—06. 8 hästar, 1 unghäst, 30 kor o. 16 ungdjur (reakt.-fria), 12 får, ett 20-tal höns. Traktordrift. Arealen täckdikad. Gården till släkten genom köp av fru Anderssons farfar Petter Persson. Senare övertogs den av sonen Karl J. Pettersson, som brukade den till 1873. Hans son K. J. Karlsson brukade den till år 1895, då Filip Andersson övertog den.

Äg.: Filip Anderssons stbh. F. A. f. 3/12 1859, död 34. Gift 8/8 1884 med Lovisa Andersson f. 24/12 1860. Barn: Gustav f. 1887, Alma f. 1889, Maria f. 1892, Torsten f. 1897.

Arr. (sedan 1920): Sonen Torsten Filipsson.

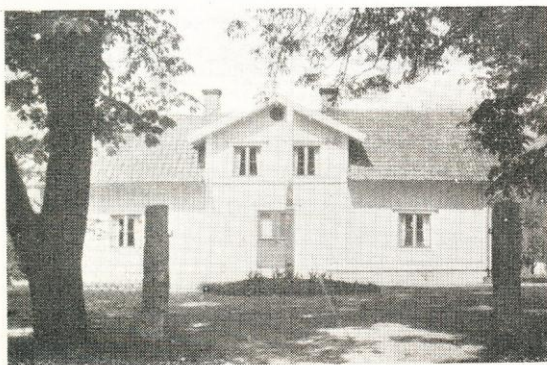



### Fågelsta Södergård

*Postadr.: Fågelsta.*

Areal: 8,75 har åker. Tax.-v. 11.900.  
Jordart: Mossjord o. lättlera. Manbyggn. uppf. på 1880-talet. Ladug., stall o. loge uppf. 1923, magasin o. hönshus tillb. 1939. 2 hästar, 4 kor, 1 ungdjur, 2 svin, 25 höns. Arealen delv. täckdikad. Gården till släkten 1924 genom köp från August Pettersson.

Äg.: Emil Ernst Törnroth f. 29/9 1887. Son till Karl August Törnroth o. h. h. Johanna f. Lundstedt. Gift 11 med Ella Maria Karlsson f. 1889, dotter till Frans Gustav Karlsson o. h. h. Maria Sofia f. Ängel.



### Fågelsta Södergård

*Postadr.: Fågelsta.*

Areal: 4,75 har åker. Tax.-v. 7.800.  
Jordart: Lättlera, svartmylla o. mossjord. Manbyggn. uppf. på 1860-talet, renov. 1933. Ladug., stall o. loge uppf. 1925. 1 häst, 2 kor, 1 ungdjur, 2 svin. Arealen täckdikad. Gården till släkten 1931.

Äg.: Henning Vällgren f. 1889. Son till Pontus Vällgren o. h. h. Elin f. Pettersson.  
Äg.: Medl. av R. L. F.



### Grepstad Mellangård

*Postadr.: Varv. Tel. 8 Västra Stenby.*

Areal: Total 38 har, därav 30 åker, 8 skogs- o. betemark. Tax.-v. 34.000.

Jordart: Syrsand. Skogsbest.: Barrskog. Manbyggn. uppf. 1900. Ekonomibygn. uppf. 1937. 2 hästar, 1 tjur, 10 kor, 8 ungdjur, 4—6 svin, 50 höns. Besättn. kliniskt undersökt. Traktordrift. Gården till släkten i arrende 1940.

Äg.: E. T. Johansson.  
Arr.: Gösta Broomé f. 04. Son till N. J. Broomé o. h. h. Ester f. Olofsson. Gift 37 med Margit f. Johansson. Barn: Ann-Mari f. 38, Birgit f. 40.

Arr.: Genomgick Bjärka-Säby lantmannaskola 1928—29. Medl. av S. L. U. Har praktiserat vid Stora Herrestad o. Rutsbo i Skåne samt vid Svartingstorp i Kalmar. Var befallningsman på Kårby Ekebyborna s:m i 5 år samt på Klämmesbol o. Spång i Kristbergs s:m i 6 år.



### Grepstad Storgård

*Postadr.: Varv.*

Areal: Total 20 har, därav 14 åker, 6 skogs- o. betemark. Tax.-v. 16.300.

Jordart: Syrsand, svartmylla o. sandbl. lerjord. Skogsbest.: Bl. barrskog. Man- o. ekonomibygn. uppf. omkr. 1870. 3 hästar, 6 kor, 5 svin, 40 höns. Arealen delv. täckdikad. Gården har till 1940 ägts av G. A. Visséns stbh. o. brukats på arrende av sonen Ernst f. 1899, gift med Linnea f. Jansson, barn: Gösta, Dagny. Egendomen var i Visséns ägo från 1918.

Äg.: Harald Axelsson.  
Arr. (sedan 1940): Georg Larsson.



### Grepstad Östergård

*Postadr.: Varv. Tel. 20 Västra Stenby.*

Areal: Total 15,5 har, därav 9,5 åker. Tax.-v. 13.700.

Jordart: Överv. svartmylla på lera. Skogsbest.: Barrskog. Manbyggn. uppf. 1868, omb. 1900, renov. o. inredd med vattenledning 1927. Ladug., stall o. loge uppf. 1868. 2 hästar, 6 kor, 4 ungdjur, 4—6 svin, 30 höns. Arealen täckdikad. Nuv. äg. köpte 1940 gården av Anders Johan Andersson. Nuv. arr. tillträdde samma år.

Äg.: Byggmästare Valfrid Karlsson, Motala.

Arr.: Gustaf Herbert Karlsson f. 23/3 05. Son till Gustaf Alfred Karlsson o. h. h. Hanna f. Johansson. Gift 29 med Karin Karlsson f. 10, dotter till Albert Karlsson o. h. h. Augusta f. Andersson. Barn: Marianne f. 30, Harriet f. 35, Annita f. 38.

### Grepstad Östergård

*Postadr.: Varv.*

Areal: Total 25 har, därav 14 åker, 10 skogs- o. betesmark, 1 ängsmark. Tax.-v. 21.500.

Jordart: Bl. sand- o. lerjord. Skogsbest.: Blandskog. Manbyggn. uppf. 1870. Ladug., stall o. loge uppf. 1935. 2 hästar, 1 unghäst, 6 kor, 4 ungdjur, 10 svin, 30 höns. Gården till släkten omkr. 1850 genom Lars P. Larsson.

Äg.: Fröken Amanda Sofia Larsson f. 1858. Dotter till Lars P. Larsson o. h. h. Sara f. Hansson.

Arr.: Gunnar Kratz f. 11/4 1886. Son till Karl J. Kratz o. h. h. Hulda f. Gustavsson. Gift med Hilda Sylvia Andersson f. 1886. Barn: Sonja f. 13, Holger f. 15, Iris f. 18, Clary f. 22, Maj f. 28.

### Hesselby

*Postadr.: Motala. Tel. 336.*

Areal: Total 44 har åker. Tax.-v. 45.600.

Jordart: Sandjord o. svartmylla på lerbotten. Manbyggn. uppf. 1915. Ladug., stall o. loge uppf. 1880. 2 hästar, 12 kor, 2 ungdjur, 20 höns, 15 kaniner. Gården till släkten 1927.

Äg.: L. A. Larsson f. 1889. Son till Karl Johan Larsson o. h. h. Edla Augusta f. Lilja. Gift 28 med Klara Elisabet Dahlkvist, dotter till J. A. Dahlkvist o. h. h. Klara Matilda f. Olsson. Barn: Arne f. 25, Ulla Linnea f. 29.

Äg.: Medl. av R. L. F.

### Hesselby Östergård (Handelsträdgård)

*Postadr.: Motala. Tel. 334 B.*

Areal: Total 10,03 har, därav 1,5 åker, 2,5 skogs- o. hagmark, 6,03 trädg. Tax.-v. 24.000.

Jordart: Överv. svartmylla på lera. Skogsbest.: Björkskog. Manbyggn. uppf. 1861. Ladug., stall o. loge uppf. 1915. 1 häst, 20 höns. Traktordrift. Gården till släkten 1935. Å densamma finnes trädg. med bär-, frukt- o. grönsaksodling. Större delen av skörden går till Norrland.

Äg.: Ernst Victor Persson f. 9/10 10. Son till Ola Persson o. h. h. Alma. Gift 16/4 38 med Alice Margareta f. Pettersson. Barn: Bertil f. 39, Per-Olof f. 40.

Äg.: Medl. av Östergötlands fruktodlareförbund, Västra Östergötlands handelsträdg.-mästarefören. o. Motalaortens trädg.-fören.



### Hilltorp 1

*Postadr.: Motala.*

Areal: Total 4,15 har, därav 2,5 åker, 1,65 skogs- o. betesmark. Tax.-v. omkr. 2.000.

Jordart: Svartmylla på lerbotten. Skogsbest.: Barr- o. lövskog. Manbyggn. uppf. 1910, omb. senare. Ladug., stall o. loge uppf. 1928. 14 får, 14 höns. Gården till släkten 1939

Äg.: Bernt Herbert Åstrand f. 10/3 06. Son till O. L. Åstrand o. h. h. Anna Matilda f. Andersson. Gift 26/8 39 med Sara Margareta f. Krantz, dotter till Karl Johan Krantz o. h. h. Anna Karolina f. Johansson.

Äg.: Svetsare vid Motala verkstad.



### Kulla

*Postadr.: Motala.*

Areal: Total 2,5 har åker. Tax.-v. 4.800.

Jordart: Överv. svartmylla på lerbotten, något örjod. Manbyggn. uppf. 1865. Ladug., stall o. loge uppf. omkr. 1870. 3 kor, 1 ungdjur, 2—4 svin, 30 höns. Arealen delv. täckdikad. Gården skiftades omkr. 1867 o. övertogs då av Karin Johansson. Hon gifte sig sedermera med Johan Pettersson, som innehade gården till omkr. 1900, då den övertogs av sonen Karl Johan Sandgren, nuv. äg:s fader. Nuv. äg. tillträdde 1937.

Äg.: Erik Birger Sandgren f. 1895. Son till Karl Johan Sandgren o. h. h. Ida f. Johansson.

Äg.: Medl. av R. L. F., Östergötlands andelsslakterifören. o. Mjölcentralen. F. d. sekr. i Östergötlands kaninavelsfören i 6 år.



### Långetorp

*Postadr.: Motala.*

Areal: Total 30 har, därav 17 åker, 13 skogs- o. betesmark. Tax.-v. 20.900.

Jordart: Överv. sandmylla. Skogsbest.: Barrskog. Manbyggn. uppf. i slutet av 1800-talet. Ekonomibyggn. uppf. i början av 1900-talet, nyligen omb. 2 hästar, 8 kor, 5—6 ungdjur, 20 svin, höns till husbehov. Reakt.-fri besättn. Arealen delv. täckdikad. Gården till släkten 1929 genom köp av nuv. äg. från John Karlsson.

Äg.: David Holger Andersson f. 18/7 02. Son till David Andersson o. h. h. Hilda f. Jansson. Gift 30 med Siri f. Gustavsson.



### Lårstad Gästgivaregård

*Postadr.: Fågelsta. Tel. 12 Västra Stenby.*

Areal: Total 50 har åker, c:a 15 mossmark. Tax.-v. 61.900.

Jordart: Svartmylla på lerbotten, något lera. Manbyggn. uppf. 1827. Stall, ladug. o. loge uppf. 1932. 4 hästar, 9 kor, 4 ungdjur, 3 svin, 50 höns. Arealen täckdikad. Traktordrift. Gården till släkten 1914 genom nuv. arr:s svärfader Karl Oskar Pettersson, som brukade den till sin död 1938.

Äg.: O. Petterssons stbh.

Arr.: Hugo Andersson f. 11. Gift 39 med Ingegerd Pettersson f. 17.



### Lårstad Rusthåll

*Postadr.: Fågelsta.*

Areal: Total 52 har, därav 37 åker, 5 skogs- o. hagmark, 10 torvmossar. Tax.-v. 46.900.

Jordart: Överv. klapperstensjord, något lerjord. Skogsbest.: Barr- o. björkskog. Manbyggn. uppf. på 1760-talet. Ekonomibygn. uppf. 1760. 4 hästar, 1 unghäst, 12 kor, 10 ungdjur, 70 höns. Gården arrend. av nuv. arr. sedan 1927.

Äg.: Fruarna Anna Karlsson o. Astrid Gustavsson, vilka ha ärvt egend. efter sin farbroder.

Arr.: Gustav Johansson f. 10/1 1896. Son till Edvard Johansson o. h. h. Hulda f. Andersson. Gift 21 med Agnes Gustafsson f. 7/1 1893, dotter till Anders Magnus Gustavsson o. h. h. Johanna Maria f. Andersson.



### Lårstad Västergård, Säter

*Postadr.: Fågelsta. Tel. 14 Västra Stenby.*

Areal Total 62,75 har, därav 51 åker, 9 skogs- o. betesmark, 2,75 mossmark. Tax.-v. 59.400.

Jordart: Svartmylla på lerbotten o. något sandmylla. Skogsbest.: Bl. barr- o. lövskog. Manbyggn. uppf. 1867—68, restaur. 1935. Ekonomibygn. uppf. samtid. med manbyggn., restaur. 1934. 5 hästar, 1 unghäst, 16 kor, 14 ungdjur, svin till husbehov, ca 40 höns. Gården till släkten 1898 genom köp av nuv. äg:s fader. Nuv. äg. övertog den 1908.

Äg.: Ture Anton Johansson f. 5/3 1879. Son till J. J. Johansson o. h. h. Johanna Olsdotter. Gift 3/10 08 med Alfhild Wennerblad f. 20/1 1889. Barn: Gunnar f. 09, Åke f. 12, Ingrid f. 16.

Arr. (sedan 1937): Gunnar Varverud.



### Lårstad Östergård

*Postadr.: Fågelsta. Tel. 4 Västra Stenby.*

Areal: Total 75 har, därav 55 åker, 20 skogs- o. hagmark. Tax.-v. 69.500.

Jordart: Lermylla på lerbotten samt klapperstens- o. något svartmylla. Skogsbest.: Överv. barrskog. Manbyggn. uppf. på 1850-talet, omb. o. restaur. 1916, flyglar på 1860-talet. Ekonomibygn. uppf. 1884, restaur. o. moderniserade 1933 o. 1937. 5 hästar, därav 1 prem. sto, 2 unghästar, 15 kor, 10—12 ungdjur, svin till husbehov, ett 40-tal höns. Gården till släkten på 1850-talet genom köp av Gustav Karlssons fader C. J. Andersson. Denne efterträddes av sonen, som brukade gården till 1916, då den utarrend. till hans son, nuv. arr.

Äg.: Gustav O. Karlssons stbh., bestående av barnen: Tyra f. 1882, Gustaf f. 1884, Ingeborg f. 1888, Olga f. 1890 o. Emelia f. 1892.

Arr.: Gustaf Karlsson f. 1884. Gift 16/6 11 med Henny Maria f. Danielsson. Fosterson: Gunnar Vestberg f. 18.

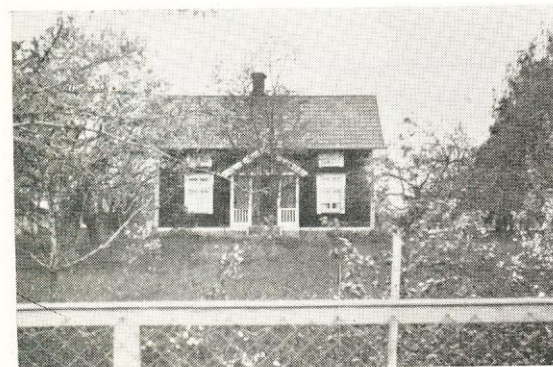

### Norrsten, Norra Lund

*Postadr.: Motala.*

Areal: Total 2,5 har. Tax.-v. 5.800.

Jordart: Svartmylla på lerbotten. Manbyggn. uppf. omkr. 1914. Ekonomibygn. uppf. 1924. 1 ko, 10 höns. Gården till släkten 1914.

Äg.: Gustav Alfred Nilsson f. 1866. Son till Nils Petter Risberg o. h. h. Anna Sofia. Gift 1888 med Gerda Matilda Östergren f. 12/1 1867. Barn: Valborg f. 1889, Gerda f. 1891, Ejnar f. 1893, Sten f. 1894, Nils f. 1898, Tyra f. 1899.



### Norrsten Lillgård

*Postadr.: Motala.*

Areal: Total 35 har, därav 31 åker, 4 kultiv. betesmark. Tax.-v. 33.300.

Jordart: Lera o. svartmylla på lerbotten. Manbyggn. uppf. 1919, renov. 1934. Arealen täckdikad efter plan. Gården till släkten 1931 genom. Aug. Jansén. Den drives i sambruk med Sjöhamra.

Äg.: Aug. Janséns stbh.

Arr.: Sven Jansén.



### Norrsten Mellangård

*Postadr.: Motala.*

Areal: Total 10,25 har. Tax.-v. 13.500.

Jordart.: Svartmylla på lerbotten. Manbyggn. uppf. 1939. Ladug., stall o. loge uppf. 1927. 2 hästar, 5 kor, 3 ungdjur, 5 svin, 40 höns. Arealen täckdikad med rör. Gården till släkten 1939.

Äg.: Enok Gabrielsson f. 1/11 1890. Son till Anders August Gabrielsson o. h. h. Augusta f. Nilsson. Gift 24 med Eva f. Larsson, dotter till Per Larsson o. h. h. Emilia f. Samuelsson. Barn: Bengt f. 28, Eva-Maj f. 31.



### Norrsten Mellangård

*Postadr.: Motala.*

Areal: Total 10 har åker. Tax.-v. 11.100.

Jordart: Svartmylla på lerbotten. Manbyggn. uppf. 1870. Ladug., stall o. loge uppf. 1870, ladug. renov. 1933. 2 hästar, 4 kor, 4 ungdjur, 2 svin, 32 höns. Arealen täckdikad. Gården till släkten 1929.

Äg.: G. A. E. Andersson f. 14/3 01. Son till Carl Andersson o. h. h. Elin f. Johansson.



### Norrsten Mellangård 4

*Postadr.: Motala.*

Areal: Total 24 har, därav 20 åker, 4 betesmark. Tax.-v. 29.400.

Jordart: Klapperstensjord, styv rödlera samt något lermylla o. lättare lerjord på sandbotten. Manbyggn. uppf. för omkr. 55 år sedan, restaur. 1924. Ladug. o. loge uppf. 1912, magasin o. svinhus 1916. 2 hästar, 10 kor, 7 ungdjur, 3 svin, 60 höns, 9 bisamhällen. Traktordrift. Arealen täckdikad. Nuv. äg:s fader köpte 1911 gården av Albert Anderssons stbh. Nuv. äg. övertog den på arrende samma år, varefter han inköpte den 1920. Den arrend. sedan 1937 av sonen Einar. Å ägorna anträffades för c:a 10 år sedan 6 silverskedar, vilka nu förvaras på Nordiska museet.

Äg.: Gustaf Alfred Englov f. 23/1 1882. Gift 07 med Maria Viktoria f. Andersson. Barn: Maria Margareta f. 07, Einar Valfrid f. 08, Ester Linnéa f. 17, Gunvor Elisabet f. 28.

Äg.: F. d. led. av komm.-fullm. samt fattigv.- o. skolstyr.





### Norrsten Norrgård

*Postadr.: Motala.*

Areal: Total 1,25 har åker. Tax.-v. 4.000.

Jordart: Svartmylla på lerbotten. Manbyggn. uppf. på 1880-talet. Ladug., stall o. loge uppf. 1929. 1 häst, 2 kor, 18 höns. Arealen täckdikad. Gården till släkten 1938.

Äg.: F. O. Söderström f. 1877. Son till Göran Söderström o. h. h. Beata Sofia. Gift 1900 med Anna Matilda Johansson f. 14/9 1878. Barn: Edit Elisabet f. 04.



### Norrsten Rusthåll 2

*Postadr.: Motala.*

Areal: Total 10 har, därav 9,5 åker, 0,5 betesmark. Tax.-v. 12.500.

Jordart: Svartmylla på lerbotten. Manbyggn. uppf. 1870. Ladug., stall o. loge uppf. 1912. 2 hästar, 4 kor, 3 ungdjur, 2 svin, 40 höns. Gården till släkten 1937.

Äg.: Axel V. Johansson, Böttestad, Mantorp, f. 1870. Gift med Hilma Andersson f. 1875.

Arr.: Olle S. Johansson f. 12. Son till äg.



### Norrsten Storgård

*Postadr.: Motala.*

Areal: Total 27 har, därav 25 åker, 2 övr. mark. Tax.-v. 25.000.

Jordart: Överv. klapperstensjord. Manbyggn. uppf. för c:a 100 år sedan, restaur. senare. Ladug. o. loge uppf. för omkr. 50 år sedan, svinhus o. magasin för c:a 20 år sedan. 3 hästar, 7 kor, 5 ungdjur, 2 svin, 40 höns. Arealen täckdikad. Gården har varit i släktens ägo i flera generationer. Nuv. äg:s fader inköpte den 1908, varefter nuv. äg. övertog den genom arv och köp. Gården nedbrann 1825 men återuppfördes av Anders Johan Nilsson.

Äg.: Karl Hugo Joakimsson f. 21/5 1882. Son till Anders Petter Joakimsson o. h. h. Karolina f. Andersson.



### Norrsten Storgård

*Postadr.: Motala.*

Areal: Total 16 har, därav 13,25 åker, 2,75 betesmark. Tax.-v. 19.800.

Jordart: Svartmylla på lerbotten. Manbyggn. uppf. 1928. Ladug., stall o. loge uppf. 1919. 2 hästar, 5 kor, 3 ungdjur, 2 svin, 40 höns. Arealen täckdikad. Gården till släkten i början av 1800-talet genom nuv. äg:s svärfars far.

Äg.: Göran Albert Johansson f. 14/11 1891. Son till Albert Johansson o. h. h. Klara f. Svensson. Gift 16 med Anna Karolina f. Joakimsson, dotter till Anders Petter Joakimsson o. h. h. Karolina f. Andersson. Barn: Viola f. 17, Rut f. 18, Margit f. 21, Gösta f. 24.

Äg.: Medl. av R. L. F.



### Nyckelby Kronogård och Mellangård

Postadr.: Motala. Tel. 7 Västra Stenby.

Areal: Total 65 har, därav 50 åker, 15 hag- o. betesmark. Tax.-v. 63.000.

Jordart: Svartmylla på lerbotten o. örjord. Manbyggn. uppf. 1839, restaur. o. omb. 1939. Ekonomibyggn. uppf. på 1920-talet. 4 hästar, 16 kor, 8 ungdjur, ett 60-tal höns. Besättn. kliniskt undersökt. Traktordrift. Arealen rörtäckdikad. Gården till släkten genom köp av Sven Larsson 1917.

Äg.: Sven Larssons stbh., bestående av änkefru Vilhelmina Larsson f. 1864 o. barnen Karin f. 1890, Sven Gustav f. 1894, Lars f. 1895 o. Nils f. 1898.

Lars Larsson är ordf. i komm.-fullm., fattigv.-styr., barnav.- o. kristidsnämnd. Riksförsäkringsanstaltens ombud m. fl. uppdrag.



### Nyckelby Lillgård 2

Postadr.: Motala.

Areal: Total 7 har, därav 6,5 åker, 0,5 betesmark. Tax.-v. 8.500.

Jordart: Svartmylla på lerbotten. Manbyggn. uppf. 1924. Ladug., stall o. loge uppf. samtid. 2 hästar, 6 kor, 4 svin, 60 höns. Arealen rördikad. Gården till släkten 1924.

Äg.: Oskar Fredrik Pettersson f. 11/10 1886. Son till Viktor Pettersson o. h. h. Klara f. Larsson. Gift 07 med Elin Karolina Gustavsson, dotter till Alfred Gustavsson o. h. h. Klara Larsdotter. Barn: Astrid f. 08, Margit f. 10, Holger f. 16, Folke f. 17.

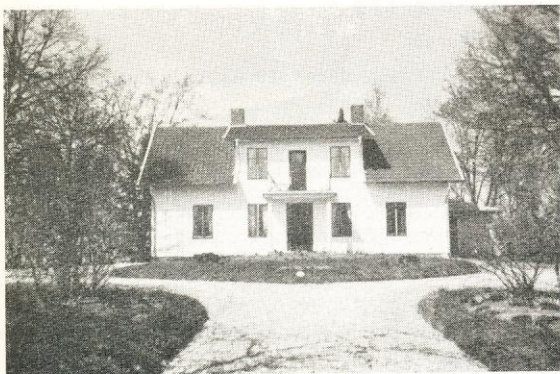

### Nyckelby Storgård

Postadr.: Fågelsta. Tel. 3 Västra Stenby.

Areal: Total 89 har, därav 65 åker, 22 betesmark. Tax.-v. 82.300.

Jordart: Överv. svartmylla på lerbotten. Manbyggn. uppf. 1875. Stall, ladug. o. loge uppf. samtid. med manbyggn. 10 hästar, 3 unghästar, 22 kor, 24 ungdjur, 30 höns. Arealen täckdikad. Gården inköptes 1916 av nuv. äg.

Äg.: Johan Edvard Johansson f. 1876. Son till Johan Andersson f. 1841, död 29, o. h. h. Hulda Samuelsson f. 1855, död. Gift 07 med Tyra Amalia Karlsson f. 1882. Barn: Anna Lisa f. 08, Edvard Harald f. 09, Ellen Ingeborg f. 12, Nils Gustav f. 16.

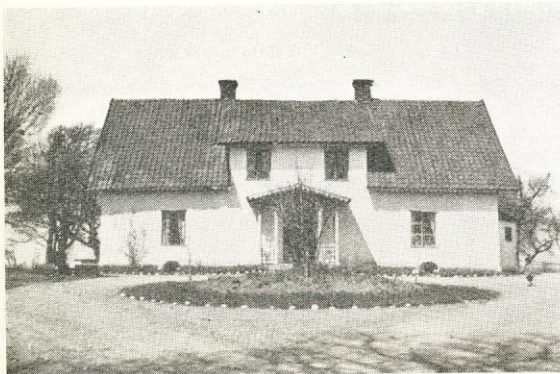

### Nyckelby Västergård

Postadr.: Fågelsta. Tel. 13 Västra Stenby.

Areal: Total 65 har, därav 50 åker, 15 skogs- o. betesmark. Tax.-v. 55.900.

Jordart: Svartmylla på lerbotten samt något klapperstensjord. Skogsbest.: Överv. barrskog. Manbyggn. uppf. i mitten på 1800-talet, restaur. 1937. Ladug., loge o. stall uppf. 1904, övr. byggn. äldre. 4 hästar, 20 kor, 5—6 ungdjur, kliniskt undersökta, 6—7 svin pr år, ett 50-tal höns. Största delen av arealen täckdikad med rör. Traktordrift. Gården till släkten på 1830-talet genom köp av nuv. äg:s fader. Nuv. äg. övertog den på arrende 1877 och köpte den 1890.

Äg.: Gust. Adolf Karlsson f. 1858. Son till Karl J. Larsson o. h. h. Karolina Karlsdotter.

Arr. (sedan 1937): Bröderna Sven o. Hugo Winell.



### Sjöhamra

Postadr.: Motala.

Areal: Total 63 har, därav 48 åker, 15 skogs- o. betesmark, varav 5 kultiv. Tax.-v. 67.000.

Jordart: Lerbl. mylla o. delv. klapperstensjord. Skogsbest.: Överv. alskog bl. med gran. Manbyggn. uppf. 1894, ekonomibyggn. 1916 5 hästar o. 2 unghästar, varav 4 prem., 28 kor, 35 ungdjur, 5 får, höns till husbehov. Reakt.-fri stamb.-f. S. R. B.-besättn. Arealen täckdikad efter plan. Traktordrift. Gården till släkten 1924 genom August Jansén, vars stbh. dessutom äger Norrstens Lillgård i V. Stenby, areal 35 har, tax.-v. 33.300.

Äg.: August Janséns stbh. A. J. gift med Agnes f. Gustavsson. Barn: Elisabet, Sven, Hans.

Arr.: Sven Jansén f. 08. Gift med Margareta f. Thune. Barn: Lars-Magnus.



### Sjökucla, Lövhagen, Nyckelby 1

Postadr.: Motala.

Areal: Total 3,5 har, därav 1,75 åker, 1,75 betesmark. Tax.-v. 2.700.

Jordart: Överv. svartmylla på lerbotten o. något mossjord. Manbyggn. uppf. 1885, ladug., stall o. loge 1750. 1 ko, 1 ungdjur, 1 svin, 10 höns. Halva arealen täckdikad. Gården till släkten 1910 genom köp av nuv. äg:s fader. Nuv. äg. tillträdde 1920.

Äg.: Johan Arvid Andersson f. 1881. Son till Anders Johan Andersson o. h. h. Anna Matilda f. Millberg.



### Sjökucla Norrgård

Postadr.: Motala.

Areal: Total 20 har, därav 10 åker, 5 skog, 5 kultiv. betesmark. Tax.-v. 15.000.

Jordart: Sand-, ler- o. mulljord. Skogsbest.: Barrskog. Manbyggn. uppf. 1868, restaur. efter hand. Ekonomibyggn. uppf. 1903, cementerad. 2 hästar, 1 tjur, 6 kor, 4 ungdjur, 6 svin, 40 höns. Arealen delv. rörtäckdikad. Gården till släkten 1907 genom köp av nuv. äg:s fader. Den arrend. sedan 1925 av nuv. äg:s son.

Äg.: Karl Johansson-Nilsson.

Arr.: Knut Oskar Nilsson f. 1897. Son till K. J. Nilsson o. h. h. Amalia f. Adolfson. Gift med Hildur f. Salomonsson. Barn: Maj f. 24. Fosterdotter: Birgit f. 35.



### Sjökucla Norrgård

Postadr.: Motala. Tel. 17 Västra Stenby.

Areal: Total 14,5 har, därav 9,5 åker, 5 skogs- o. hagmark. Tax.-v. 14.200.

Jordart: Svartmylla o. sandbl. mylla. Skogsbest.: Barrskog. Manbyggn. uppf. på 1870-talet, restaur. efter hand. Ekonomibyggn. uppf. 1901. 2 hästar, 5 kor, 2 ungdjur, 8—9 svin, ett 40-tal höns. Besättn. kliniskt undersökt. Arealen rörtäckdikad. Gården till släkten 1940 genom köp av nuv. äg. från Karl Andersson. Den arrend. av dennes brorson Hugo Andersson intill dess nuv. äg tillträdde.

Äg.: Ivar Boberg f. 20/2 1894. Son till J. A. Boberg o. h. h. Sofia f. Boberg. Gift den 5/6 20 med Adela f. Svensson. Barn: Ingegärd f. 21, Torsten f. 24, Åke f. 26.



### Sjökumla Rusthåll

Postadr.: Motala.

Areal: Total 109 har, därav 54 åker, 10 kultiv. betesmark, resten skog o. hagmark. Tax.-v. 77.300.

Jordart: Sand, lerjord o. svartmylla. Skogsbest.: Barrskog. Manbyggn. uppf. 1866, restaur. 1939. Ekonomibyggn. uppf. 1909, cementerade. 5 hästar, 4 unghästar, 20 kor, 20 ungdjur, 3 tjurar, kliniskt undersökt S. R. B.-besättn., 60 höns. Arealen till största delen rörtäckdikad efter plan. Traktordrift. Gården till släkten 1929, då nuv. äg. inköpte den från Oskar Jakobsson.

Äg.: Oscar Andersson f. 1890. Son till Salomon Andersson o. h. h. Augusta Carlsdotter. Gift 24 med Elisabet f. Karlsson. Barn: Bengt f. 25.

Äg.: Kassör i Vinnerstad—Västra Stenby pastorat samt i Västra Stenby erk. lokalsjukkas. V. ordf. i skolstyr., ordf. i lokalavd. av R. L. F. Brandfogde. Genomgått Lunnevads folkhögskola 1911, lantmannaskolan 1912—13, Sigtuna folkhögskola 1920—21.

### Sjökumla Södergård

Postadr.: Motala.

Areal: Total 5 har, därav 3,5 åker, 1,5 skogs- o. betesmark. Tax.-v. 5.700.

Jordart: Sandjord o. klapperstensjord. Skogsbest.: Lövskog. Manbyggn. uppf. 1888. Ladug., stall o. loge uppf. på 1750-talet, brygghus 1929. 1 häst, 2 kor, 2 svin, 50 höns. Halva arealen täckdikad. Gården till släkten 1919.

Äg.: Klas Johan Valfrid Sandell f. 1877. Son till Karl August Gren o. h. h. Emilia Persdotter. Gift 12 med Elna Amalia f. Nilsson. Dotter till Johan Adolf Nilsson o. h. h. Johanna Fredrika f. Aronsson. Barn: Ingeborg f. 13, Folke f. 18, Arne f. 21.

### Sjökumla Södergård, Högalund

Postadr.: Motala.

Areal: Total 70 har, därav 25 åker, 35 skog o. betesmark. Tax.-v. 47.000.

Jordart: Överv. klapperstensmylla på örboten. Skogsbest.: Barr- o. lövskog. Ekonomibyggn. uppf. 1913. 4 hästar, 1 unghäst, 12 kor, 5 ungdjur, 2 svin. Arealen delv. täckdikad med rör. Gården har varit i släkten i minst tre generationer. Nuv. arr. tillträdde 1928.

Äg.: Syskonen Fru Tekla Karlsson, Ester Johanna o. O. V. Johansson, Motala.

Arr.: Jacob Abdon Karlsson.

### Skaftesgårdet

Postadr.: Fågelsta. Tel. 39.

Areal: Total 20 har, därav 16 åker, 4 skog. Tax.-v. 24.200.

Jordart: Överv. svartmylla på lerbotten. Manbyggn. uppf. 1850. Ladug., stall o. loge uppf. samtid. 3 hästar, 9 kor, 6 ungdjur, 5 svin, 50 höns. Arealen täckdikad. Gården till släkten för 150 år sedan. Nuv. äg:s fader ärvde den efter sin fader 1872 och innehade den till 1909, då nuv. äg. tillträdde.

Äg.: Anders Georg Vernström f. 23/5 1873. Son till Anders Johnsson o. h. h. Augusta Andersdotter. Gift 03 med Emma Kristina Sandell f. 1874, dotter till Olof Sandell o. h. h. Märta f. Nilsson. Barn: Svea f. 04, Nils f. 08, Erik f. 11, Gunnar f. 16.



### Skaftesgården

Postadr.: Fågelsta. Tel. 48.

Areal: Total 22,5 har, därav 17 åker, 5,5 skogs- o. betesmark. Tax.-v. 22.400.

Jordart: Svartmylla på lerbotten. Skogsbest.: Överv. björkskog. Manbyggn. uppf. 1875. Ladug., stall o. loge uppf. på 1840-talet. 2 hästar, 8 kor, 2 ungdjur, 50 svin, 40 höns. Arealen täckdikad. Gården till slakten 1743. Anders Andersson övertog den 1833 och innehade den till 1870, då den övertogs av hans son, August Andersson. År 1913 tillträdde den sistnämndes dotter, vars stbh. nu äger gården.

Äg.: Sigrid Lindgrens stbh. S. L. f. 31/5 1872. Dotter till August Andersson o. h. h. Matilda f. Larsson. Gift 1894 med Aron Lindgren f. 1866. Barn: Gullan f. 1896, Ingeborg f. 1899, Helena f. 05, Sven f. 12.

Äg.: Medl. av R. L. F.



### Skaftesgården, Storgården

Postadr.: Fågelsta. Tel. 23.

Areal: Total 22 har åker. Tax.-v. 31.000.

Jordart: Överv. svartmylla på lerbotten. Manbyggn. uppf. på 1870-talet. Ladug., stall, loge o. magasin uppf. 1917. 3 hästar, 8 kor, 9 ungdjur, 18 svin, 50 höns. Arealen täckdikad. Gården till slakten 1931 genom arrende av nuv. äg., som inköpte den 1933.

Äg.: Erik Konstantin Ljungberg f. 3/9 01. Son till Karl Alfred Ljungberg o. h. h. Emma Kristina Johansdotter. Gift 25/7 28 med Märta Elisabet Nilsson f. 2/4 06, dotter till August Larsson o. h. h. Hilda f. Gustavsson. Barn: Bengt f. 22, Sixten f. 30, Henry f. 32, Gunbritt f. 35, Ulla f. 37.

Äg.: Landstingsman 1932—36.



### Skeppstad, Hålan

Postadr.: Motala. Tel. 25 Aska.

Areal: Total 31 har, därav 25 åker, 6 betesmark. Tax.-v. 31.400.

Jordart: Svartmylla på lerbotten. Manbyggn. uppf. på 1860-talet. Ladug., stall o. loge uppf. samtid. Ladug. renov. 1925 o. 1939, stall 1936, magasin 1939. 2 hästar, 9 kor, 6 ungdjur, 100 höns. Traktordrift. Arealen täckdikad. Gården till slakten 1924.

Äg.: Anton August Andersson f. 1880. Son till Anders Peter Adolfsson o. h. h. Johanna f. Johnsson. Gift 26/8 16 med Anna Katarina f. 1891, dotter till Johannes Svensson o. h. h. Karolina f. Bengtsson. Barn: Linnéa f. 17, Elsa f. 22, Inga f. 24.



### Skeppstad Västergård

Postadr.: Motala. Tel. 38 Aska.

Areal: Total 87 har, därav 60 åker. Tax.-v. 59.000.

Jordart: Överv. klapperstensjord. Skogsbest.: Barr- o. lövskog. Manbyggn. uppf. 1854. Ekonomibyggn. uppf. 1881 o. 1905. 5 hästar, 9 kor, 15 ungdjur, 120 höns. Traktordrift. Arealen täckdikad. Gården ägdes under medeltiden av Vadstena kloster. På ägorna finns ett gravfält.

Äg.: Viktor Larssons stbh. V. L. f. 1861, död 1937, gift med Maria f. Andersson. Barn: Margareta f. 12, Lars f. 14, Britta f. 17, Hans f. 20.



### Skeppstad Östergård

Postadr.: Motala. Tel. 27 Aska.

Areal: Total 75 har, därav 50 åker, 20 skogs- o. hagmark, 5 kultiv. betesmark. Tax.-v. 60.800.

Jordart: Delv. lätt lerjord samt stenbunden kalkkör. Skogsbest.: Bl. barr- o. lövskog. Manbyggn. uppf. i början av 1800-talet, restaur. o. moderniserad 1919. Ladug., stall o. loge uppf. 1916, svinhus 1912, magasin 1918. 6 hästar, 2 unghästar, 15 kor, 15 ungdjur, 1 tjur, 5 svin per år, ett 30-tal höns. Reakt.-fri besättn. Största delen av arealen rörtäckdikad efter plan. Traktordrift. Gården inköptes 1909 av Per Valfr. Andersson. Ägare före honom var Per Andersson, i vars släkt egendomen varit en längre tid.

Äg.: Per Valfr. Anderssons stbh., bestående av änkefru Gerda Andersson f. 24/2 1886, dotter till Joh. Andersson o. h. h. Matilda, gift 17/7 13 med Per Valfr. Andersson, f. 17/7 1876, död 12/2 34, samt barnen: Per f. 17/11 14, Olle f. 1/10 16, Jöns f. 19/10 18, Knut f. 16/1 24.

### Sten, Lönebestället

Postadr.: Fågelsta. Tel. 1 B Västra Stenby.

Areal: Total 82 har, därav 30 åker, 52 betesmark.

Jordart: Sandbl. lera. Manbyggn. tillb. o. restaur. 1924. Magasin uppf. 1927. 6 hästar, 12 kor, 8 ungdjur, 3 modersuggor, 8 svin, 100 höns. Arealen täckdikad. Gården till släkten 1923 genom nuv. arr:s fader. Nuv. arr. tillträdde 1937.

Arr.: Per Erik Linné f. 6/7 07. Son till Per Johan Linné o. h. h. Jenny Maria f. Stark. Gift 33 med Eda Vilhelmina f. Andersson. Barn: Lars Erik f. 27, Bengt Sune f. 36.

### Sten Rusthåll

Postadr.: Motala. Tel. 18 Västra Stenby.

Areal: Total 45 har, därav 40 åker, 5 hagmark. Tax.-v. 49.000.

Jordart: Överv. lerjord. Manbyggn. uppf. 1856, restaur. 1939. Ekonomibyggn. uppf. efter brand 1889, restaur. 1939. 4 hästar, 12 kor, 10—12 ungdjur, ett 30-tal höns. Arealen rörtäckdikad. Besättn. kliniskt undersökt. Traktordrift. Gården till släkten 1916 genom köp av nuv. äg.

Äg.: Petrus Ferdinand Hjort f. 7/3 1889. Son till Karl J. Hjort o. h. h. Emilia. Gift den 26/3 20 med Elin Teolinda Adell f. 13/7 1898. Barn: Carl-Erik f. 21, Olle f. 23, Örjan f. 28, Maj-Louise f. 37, Gun-Britt f. 38.

### Söräng

Postadr.: Fågelsta. Tel. 5.

Areal: Total 62,25 har, därav 56,25 åker, 6 betesäng. Tax.-v. 72.800.

Jordart: Huvudsakl. lerbl. mulljord på ler- o. kalkstensbotten. Manbyggn. tillb. 1860—70, renov. 1921. Ladug. uppf. på 1870-talet, renov. o. inredd med vattenledning. 5 hästar, 1 unghäst, 1 tjur, 20 kor, 15 ungdjur, 10 modersuggor, c:a 50 grisar, 150 höns, 2 bisamhällen, ett 20-tal avelskaniner, ett par japanska rävar. Besättn. kliniskt undersökt. Gården inköptes 1918 av nuv. äg.

Äg.: Karl, Hulda o. Gerhard Andersson f. resp. 10/2 1884, 18/5 1888 o. 24/9 1892, barn till Salomon Andersson o. h. h. Augusta f. Larsson.



### Tuddarp

*Postadr.: Motala. Tel. 373 A.*

Areal: Total 156 har, därav 80 åker, 76 skogs- o. betesmark. Tax.-v. 109.600.

Jordart: Överv. klapperstensjord. Skogsbest.: Barrskog med inslag av lövträd. Manbyggn. uppf. 1922. Ladug. o. stall uppf. 1907, loge 1915, magasin omb. 1920. 6 hästar, 2 unghästar, 20 kor, 18 ungdjur, 6 svin, 100 höns. Arealen täckdikad. Gården till släkten 1877 genom köp från Göta kanalbolag av nuv. äg:s fader. Nuv. äg. tillträdde 1887. Gården är utarrend. sedan 1929.

Äg.: Aug. Enoch Pettersson f. 1855. Son till Johan Pettersson o. h. h. Maria Charlotta f. Andersson. Gift 22 med Hilma Josefina f. Strand.



### Örvad

*Postadr.: Fågelsta. Tel. 2 Västra Stenby.*

Areal: Total 120 har, därav 105 åker, 12 betesmark, 3 kultiv. betesmark. Tax.-v. 122.100.

Jordart: Ler- o. syrsandsjord. Manbyggn. uppf. 1939—40. Ekonomibyggn. uppf. 1917, magasin o. arbetarbostad 1919, en ny arbetarbostad 1939. 11 hästar, därav 7 prem. ston, 3 unghästar, 3 tjurar, 34 kor, 35 ungdjur. Reakt.-fri besättn. Traktordrift. Arealen rördikad efter plan. Gården till släkten 1914 genom köp av nuv. äg. från Jöns Andersson.

Äg.: Hugo Carlsson f. 23/4 1886. Son till F. A. Carlsson o. h. h. Ida Karolina f. Pettersson. Gift 6/6 14 med Anna Hedvig Cecilia Andersson f. 15/10 1887. Barn: Marie Louise, Karl Vilhelm.