



## Veta

VETA socken av Vifolka härad, nordöst om Mjölby, i södra utkanten av Östgötaslätten, är uppodlad slättbygd. Jordarten utgöres av lera, mylla och sand. Vid Svartån märkes träddrageri och spikfabrik, tillhörande Asbrohammar-Spångsholms Bruks Nya A.-B. Bland egendomarna märkas särskilt Solberga och Strömsnäs.

Fornminnen: Tre runristningar omtalas. På Hovberget vid Svås finnes en domarering. Gravfält från järnålder förekomma.

Areal: 21,18 kvkm. Enligt 1938 års fastighetstaxering är ägovidden: 1.304,6 har åker, 42,8 tomt och

trädgård, 61 kultiverad betesäng, 185,5 annan betesäng, 347,8 skogsmark, 17,2 övrig mark. Jordbruksvärde: 1.735.500 kr. I jordbruksvärdet ingående värde å skogring av ägovidden: 1.304,6 har åker, 42,8 tomt och industrivärde: 15.000 kr. Invånarantal: 942 (1939).

Veta är eget pastorat med annexet Viby. "Wetæ" socken och kyrka nämnas 1334.

Kyrkan härstammar från medeltiden. Genom stora utbyggnader har den fått karaktär av korskyrka. Långhuset täckes av tegelkryssvalv. Sakristia finnes. Kyrkan har 1913—1914 undergått en genomgripande restaurering, varvid gamla värdefulla vägg- o. takmålningar framknackades och pietetsfullt förnyades. Bl. a. märkes en stor väggmålning från 1588: S:t Göran och draken, ett vackert prov på den svenska kyrkokonsten från senare delen av 1500-talet.

Kyrkoherde: Kontraktprosten Liljedorff, Magnus.



## Böttestad Mellangård

Postadr.: Mantorp.

Areal: Total 19 har, därav 14 åker, 5 betesmark. Tax.-v. 20.300.

Jordart: Sand- o. lerjord. Man- o. ekonomibyggn. hitflyttades 1867, flyglar samtid. 2 hästar, 6 kor, 4 ungdomdjur, 4 svin, höns till husbehov. Arealen delv. rördikad. Gården till släkten 1904 genom köp från A. J. Andersson.

Äg.: Ernst Albert Andersson f. 1868. Son till A. M. Andersson o. h. h. Matilda f. Larsson. Gift med Alma Charlotta Nilsson f. 1870, dotter till Nils Gustav Magnusson o. h. h. Eva. Barn: Albin, Elmer, Edvin, Ivar, Astrid, Knut.

Arr.: Sonen Albin Andersson.

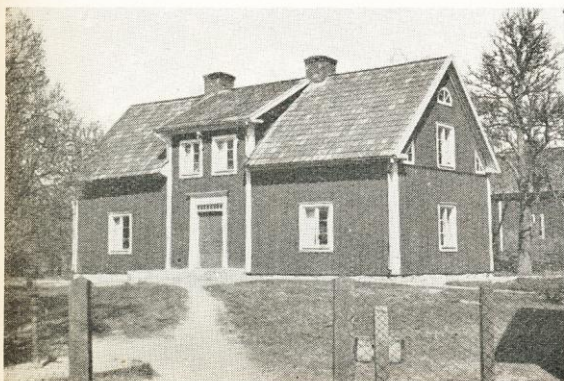

## Böttestad Södergård

Postadr.: Mantorp.

Areal: Total 23 har, därav 18 åker, 5 skogs- o. betesmark. Tax.-v. 26.000.

Jordart: Lerjord. Skogsbest.: Barrskog. Man- o. ekonomibyggn. uppf. på 1860-talet. 3 hästar, 10 nötkreatur, 2 svin, 20 höns. Arealen till största delen täckdikad. Gården till släkten genom köp 1916.

Äg.: Axel Vilhelm Johansson f. 1870. Son till Johannes Jonsson o. h. h. Hanna. Gift med Hilma f. Johansson. Barn: Herman, Eva, Ivar, Ebba, Olle, Herbert, Lilly, Torsten.



### Dragestad Södergård

*Postadr.: Mantorp. Tel. 35 Gottlösa.*

Areal: Total 43 har, därav 24 åker, 15 skogs- o. betesmark. Tax.-v. 32.000.

Jordart: Syrsand på lerbotten samt ler- o. dungjord. Skogsbest.: Barr- o. ekskog. Manbyggn. uppf. 1847, omb. 1937, moderniserad invändigt. Ekonomibygn. uppf. omkr. 1880, restaur. invändigt 1938. Gården elektrifierad. 4 hästar, 25 nötkreatur, 3—4 svin, 30 höns. Traktordrift. Arealen rördikad. Gården inköptes 1880 av nuv. äg:s fader, som innehade den till 1900, då sonen, nuv. äg., övertog densamma. 1890 inköptes Mörby skattegård i Viby s:n, areal total 6 har, därav 4 åker o. 2,5 betesmark, tax.-v. 7.100.

Äg.: Karl Vigilius Andersson f. 1851. Son till Karl Johan Andersson o. h. h. Maria f. Andersson. Gift 1876 med Lovisa Larsson f. 1851, död 21. Barn: Edit, Elsa, Emmy, Anelia, Alvar, Arild.

Arr. (sedan 1914): Arild Andersson f. 1887. Son till äg. Gift 14 med Hildur f. Samuelsson. Barn: Vera, Karl Erik, Einar.



### Dragestad Västergård

*Postadr.: Mantorp. Tel. 10 Gottlösa.*

Areal: 46 har åker, 29 skogs- o. betesmark. Tax.-v. 64.800.

Jordart: Dung-, ler- o. något sandjord. Skogsbest.: Barr- o. björkskog. Manbyggn. uppf. i slutet av 1890-talet, tillb. 1918. Ekonomibygn. uppf. 1915. 4 hästar, 1 unghäst, 40 nötkreatur av låglandsras, 40 höns. Traktordrift. Arealen täckdikad. Gården till släkten på 1860-talet genom nuv. äg:s svärfader Gustav Andersson.

Äg.: Oscar Andersson f. 1865. Son till Anders Persson o. h. h. Karin f. Pettersson. Gift med Anna f. Gustavsson. Barn: Greta f. 1899, Lydia f. 01, Britta f. 11.



### Dragestad Östergård

*Postadr.: Mantorp.*

Areal: Total 25 har, därav 17 åker, 8 skogs- o. betesmark. Tax.-v. 18.800.

Jordart: Dung-, ler- o. klapperstensjord. Skogsbest.: Barrskog. Manbyggn. uppf. i mitten av 1800-talet. Ekonomibygn. uppf. i slutet av 1800-talet, delv. på 1900-talet, höns hus 1936. 3 hästar, 10 nötkreatur av låglandsras, 4 svin, 50 höns. Arealen täckdikad. Gården till släkten 1887 genom köp av Per Ulrik Jonsson, som efterträddes av sin son, nuv. äg.

Äg.: Karl Viktor Pettersson f. 1865. Son till P. U. Jonsson o. h. h. Johanna. Gift med Anna Sofia f. Andersson. Barn: Ragnar f. 25, Sara Viktoria f. 11.

Arr. (sedan 1936): Svärsonen Bertil Brodd f. 01. Gift med Sara Viktoria Pettersson f. 11.



### Elielund med Mark

*Postadr.: Mantorp. Tel. 27.*

Areal å Mark: 4,25 har åker; å Elielund: 0,75 har tomt o. trädg. Tax.-v. Elielund 14.000 o. Mark 5.100.

Jordart: Å Mark mulljord. Manbyggn. å Mark uppf. på 1850-talet, å Elielund 1893. Flygel uppf. 1893, ladug. 1896. Elielund inköptes 1893 av nuv. äg:s fader. Nuv. äg. övertog gården 1913 och tillköpte Mark 1919. Jordbruket är utarrend.

Äg.: Ernst Alfred Karlsson f. 1869. Son till Karl A. Andersson o. h. h. Klara f. Johansson. Gift med Elin Vilhelmina Svensson f. 1865. Barn: Karin (gift med Per Nilsson f. 06), Greta f. 09.



## Fall

*Postadr.: Mantorp. Tel. 6.*

Areal: Total 58 har, därav 48 åker, 10 skogs- o. betesmark. Tax.-v. 76.300.

Jordart: Sandbl. lermylla o. något sandjord. Skogsbest.: Barrskog. Manbyggn. finnes ej. Nuv. äg bebod fastigheten Nybäck i Mantorp (*Vidstående bild*), tax.-v. 31.000. Ladug. uppf. efter brand 1889, övr. byggn. av äldre datum, magasin m. m. 1924. 6 hästar, 5 unghästar, 42 kliniskt undersökta o. delv. inregistrerade nötkreatur av S. R. B.-ras, 20 höns. Traktordrift. Arealen täckdikad. Gården till släkten genom arrende 1888. Den friköptes 1920. Nuv. äg. övertogo den efter sin fader 1928. Gården har tidigare tillhört baron Palmqvist, Mantorps säteri.

Äg.: Evert o. Vitalis Johnsson f. resp. 1899 o. 01. Söner till Albert Johnsson o. h. h. Amanda f. Johansson. Vitalis Johnsson gift med Mary Wastesson f. 07, barn: Arne Waste Vitalis f. 30.

## Gottlösa, Åsa

*Postadr.: Mantorp. Tel. 3 Gottlösa.*

Areal: Total 25,5 har, därav 18,5 åker, 7 skog, trädg. o. ängsmark. Tax.-v. 20.700.

Jordart: Lätt klapperstensjord. Skogsbest.: Lövskog. Manbyggn. uppf. 1896, restaur. o. moderniserad 1926—36, flygel uppf. 1898. Ekonomibyggn. troligen uppf. omkr. 1880. 4 hästar, 15 nötkreatur av S. R. B.-ras, 12 svin, 90 höns. Arealen täckdikad. Gården till släkten 1925 genom köp.

Äg.: Josef Arvid Alfredsson f. 1887. Son till Alfred Andersson o. h. h. Anna Matilda f. Kähre. Gift med Linnéa f. Samuelsson. Barn: Åke f. 18, Stig f. 22, Kerstin f. 29.

Äg.: Nämndeman sedan 8 år tillbaka, skiftesgodeman, styr.-led. i Östergötlands Enskilda Banks A.-B:s avd.-kontor i Mantorp samt huvudman i Vifolka Sparbank.

## Gottlösa herrgård

*Postadr.: Mantorp. Tel. 15 Gottlösa.*

Areal: Total 52 har, därav 35 åker, 17 betesmark. Tax.-v. 65.000.

Jordart: Svartmylla på lerbotten. Manbyggn. uppf. 1820, ekonomibyggn. 1898. 5 hästar, 17 kor, 12 ungdjur. Besättn. av låglandsras. Arealen rörtäckdikad. Gården till släkten 1860 genom arrende. Den friköptes 1938.

Äg.: Jakob Medborg, Kungsnorrby, Brunneby s:n.

## Gottlösa Norrgård

*Postadr.: Mantorp. Tel. 13 Gottlösa.*

Areal: Total 79,6 har. Tax.-v. 84.300.

Jordart: Ler-, svart- o. sandmylla på lerbotten. Skogsbest.: Barrskog. Modern manbyggn. uppf. 1918. Ladug. o. loge uppf. 1895, tillb. 1928, magasin 1915, arbetarbostad 1929. 5 hästar, 25 kor, c:a 20 ungdjur, c:a 30 svin, höns till husbehov. Kliniskt undersökt besättn. av låglandsras. Traktordrift. Arealen rördikad. Gården till släkten 1915 genom köp från bröderna Karl o. Jakob Abelsson.

Äg.: Gustav Kastensson f. 8/2 1881. Son till Anders Kasten Kastenson o. h. h. Kristina f. Johansson. Gift 08 med Frida f. Karlsson, dotter till nämndeman Karl Gustav Isaksson o. h. h. Charlotta Lovisa. Barn: Ingeborg f. 10 (gift med John Milbrink, Linköping), Gunnar f. 21. Dottern Ingeborg har genomgått Fornby folkhögskola o. sonen Gunnar Lunnevads o. Sörängens folkhögskolor.

Äg.: v. ordf. i brandstodskommittén. Skiftesgodeman.



### Gottlösa Postgård

*Postadr.: Mantorp. Tel. 12 Gottlösa.*

Areal: 37,5 har. Tax.-v. 43.000.

Jordart: Överv. dung- o. mulljord samt något lerjord. Manbyggn. uppf. efter skiftet 1844, arr.-bostad ungef. samtid. Ladug., loge o. magasin uppf. 1898 o. senare. 3 hästar, ett 20-tal kor o. ungdjur, svin o. höns till husbehov. Kliniskt undersökt S. R. B.-besättn. Traktordrift. Arealen rördikad. Gården till släkten genom Jonas Nilsson, som efterträddes av sin dotter Anna Karolina, gift med Jöns Pettersson, varefter gården ärvdes av deras dotter Hulda Matilda f. 1859, död 1925, gift 1884 med Alfred Andersson f. 1857. Deras barn, nuv. äg., tillträdde 1925. 1889 inköptes intilliggande gård 1/4 mtl, varför gården nu omfattar 1/2 mtl.

Äg.: Linnéa (gift med Valfrid Selg), Sya, Frida (gift med Albin Karlsson, Mjölby), David o. Erik Andersson.

Arr. (sedan 1932): Karl H. Adolfsson f. 1892. Son till Adolf Karlsson o. h. h. Hilda f. Johansson.

### Gottlösa Postgård 3, Lund

*Postadr.: Mantorp. Tel. 16 Gottlösa.*

Areal: Total 27,5 har. Tax.-v. 30.200.

Jordart: Dung- o. svartmylla samt lerjord på lerbotten. Manbyggn. uppf. efter laga skiftet 1844. Magasin uppf. omkr. 1920, ladug. o. loge omb. omkr. 1930. 3 hästar, 1 tjur, 10 kor, 5—6 ungdjur, 5—6 svin, höns till husbehov. Besättn. kliniskt undersökt. Traktordrift. Arealen rördikad. Gården till släkten 1923 genom köp från Joh. Pettersson.

Äg.: Carl Gustav Gustafsson f. 20/9 1885. Son till S. G. Pettersson o. h. h. Klara Vilnelmina f. Karlsson. Gift 17 med Alma Sofia f. Samuelsson, dotter till Oskar Samuelsson o. h. h. Charlotta f. Andersson. Barn: Stina, Karin.

### Gudhem

*Postadr.: Mantorp. Tel. 48 Sya.*

Areal: Total 62,5 har. Tax.-v. 39.200.

Jordart: Sandmylla o. något lermylla, delv. på lerbotten. Skogsbest.: Barrskog. Manbyggn. uppf. 1873 flyglar ungef. samtid., arr.-bostad omkr. 1900. Ekonomibyggn. av äldre datum, till- o. omb. 1916—25. 4—5 hästar, 1 tjur, c:a 10 kor, c:a 10 ungdjur, 2 modersuggor, 3—4 gödsvin, höns till husbehov. Traktordrift. Gården till släkten 1908 genom köp. Den har tidigare ägts av Solberga fideikommiss.

Äg.: Oskar Wilh. Andersson f. 18/4 1867. Son till Anders Petter Eriksson o. h. h. Johanna. Gift med Annå f. Johansson, dotter till nämndeman Johan Abrahams-son o. h. h. Fredrika. Barn: Ivar (gift med Lisa f. Nilsson), Judit (gift med löjtnant O. Kindell, Stockholm).

Arr.: Sonen Ivar Andersson.

### Häggarp Stora

*Postadr.: Mantorp.*

Areal: Total 22,5 har. Tax.-v. 19.000.

Jordart: Sandmylla, delv. på lerbotten. Skogsbest.: Bl. barrskog. Av manbyggn. är den ena uppf. i slutet av 1700-talet, den andra 1939. Ekonomibyggn. omb. 1915, svin- o. hönhus 1915. 2 hästar, 8 kor, 4 ungdjur, 2 modersuggor, 10 gödsvin, c:a 50 höns. Arealen rördikad. Gården till släkten genom köp 1937.

Äg.: Rudolf Hägglund f. 06. Gift med Svea Maria Frisk f. 04, dotter till Hj. Frisk o. h. h. Emma. Barn: Kurt Roland f. 35, Karin f. 39.



### Karlslund

*Postadr.: Sya.*

Areal: Total 0,5 har. Tax.-v. 9.500.  
Jordart: Syrsandsjord. Manbyggn. uppf. på 1880-talet. Ekonomibyggn. uppf. samtid., tillb. omkr. 1895. C:a 50 höns, 11 bisamhällen. Arealen rördikad. Gården till släkten genom C. J. Hagelins morfar Alfred Henriksson o. h. h. Kristina. Å densamma finnas ett växt-hus samt c:a 30 bänkfönster. Till gården hör trädg. med 35 fruktträd o. c:a 10 bärbuskar.

Äg.: C. J. Hagelins stbh. C. J. H. f. 1858. Son till K. J. Hagelin. Gift med Hanna Charlotta Henriksson f. 1861. Barn: Lydia Älv, Georg, Axel, Erik, Folke, Maria, Karl, Olov, Gillis, Karin (gift med G. Manell).  
Brukare: Sonen Erik Hagelin.



### Klubbarp

*Postadr.: Sya.*

Areal: 10 har åker, 7 kultiv. betesmark. Tax.-v. 13.800.  
Jordart: Sandjord o. syrsand delv. på lerbotten. Manbyggn. uppf. 1904—05. Ekonomibyggn. uppf. ungef. samtid. 2 hästar, 7 kor, 1—2 ungdjur, 3 svin, höns till husbehov. Arealen till största delen täckdikad.

Äg.: Carl Gustaf Danckwardt-Lillieström.  
Arr. (sedan 1934): Karl Erik Hylén f. 23/3 1883. Son till Karl Aug. Hylén o. h. h. Anna Charlotta f. Börling. Gift 06 med Herta Elisabet f. Törnkvist, dotter till Oskar Alfr. Törnkvist o. h. h. Johanna Sofia f. Lord. Barn: Vivan f. 06, Oskar f. 08, Harald f. 15, Olof f. 17, Inge-mar f. 23.



### Ljunga Lilla

*Postadr.: Mantorp. Tel. 1 Gottlösa.*

Areal: Total 110 har. Tax.-v. 94.400.  
Jordart: Sand- o. lermylla. Skogsbest.: Bl. barr- o. lövskog. Manbyggn. uppf. 1813, renov. 1925, 2 flygelbyggn. på 1870-talet. Ekonomibyggn. uppf. 1872—73. Gården elektrifierades 1918. 11 hästar, 50 reakt.-fria nötkreatur av låglandsras, 70 höns. Traktordrift. Arealen rördikad. Gårdens förste kände äg. i släkten är nuv. äg:s farfar Anders Persson, som övertog gården på 1820-talet, och som omkr. 1850 efterträddes av sin son Johan Andersson, vilken innehade den till sin död 1908, då sonen, nuv. äg., övertog gården. Egend. har förr tillhört Vadstena kloster samt ätterna Kurck, Horn, Gyllenkrok, Gyllenstjerna, Gyllenadler, de Besche m. fl.  
Äg.: Godsäg. Nils Gunnar Anderson f. 1875. Son till Johan Andersson o. h. h. Maria f. Månsson. Gift 09 med Hanna Lindblad f. 1877. Barn: Sven, Stig, Bengt.



### Ljunga Stora

*Postadr.: Mantorp. Tel. 25 Gottlösa.*

Areal: Total 20 har. Tax.-v. 23.000.  
Jordart: Duglera o. klapperstensjord. Skogsbest.: Lövskog. Manbyggn. omb. 1875, två flyglar uppf. omkr. 1740. Ladug. o. loge uppf. 1881. 3 hästar, 1 tjur, 8 kor, 1 ungdjur, 4 avelssuggor, 2 gödsvin, c:a 40 höns. Arealen rördikades 1921—23. Gården till släkten 1919.

Äg.: Klas Halvar Julius Malm f. 7/7 1873. Son till J. Z. Svensson o. h. h. Kristina Jakobsdotter. Gift med Frida Josefina f. Pettersson, dotter till Per Johan Pettersson o. h. h. Maria Katarina Jönsdotter. Barn: Maria f. 09, Stina Ahlström f. 11, Dagmar f. 13, Judit f. 15, Gunborg f. 18, Rune f. 21.



### Ljunga Stora, Svenstorp

*Postadr.: Mantorp.*

Areal: 2 har åker. Tax.-v. 7.800.

Jordart: Sandjord. Manbyggn. uppf. omkr. 1850, renov. 1930. Ladug. o. lagerbod uppf. på 1850-talet, höns hus 1939. 2 kor, 1 svin, 260 höns. Gården till släkten 1903 genom köp.

Äg.: Carl David Nilsson f. 1880. Son till N. P. Nilsson o. h. h. Klara Matilda. Gift med Klara Charlotta Andersson f. 1883, dotter till J. A. Andersson o. h. h. Augusta Matilda. Barn: David Valter f. 08.



### Ljunga Stora, Frälsegård

*Postadr.: Mantorp. Tel. 21 Gottlösa.*

Areal: Total 23 har, därav 16,5 åker, 6,5 skogs- o. betesmark. Tax.-v. 22.600.

Jordart: Mulljord o. något klapperstensjord. Skogsbest.: Barr- o. något lövskog. Manbyggn. uppf. på 1840-talet, ekonomibyggn. 1923. 3 hästar, 1 unghäst, 12 nötkreatur, 2 svin, 30 höns. Arealen täckdikad. Gården till släkten i början av 1800-talet. Nuv. äg. har den utarrend. sedan 1932.

Äg.: Karl Rudolf Andersson f. 1879. Son till C. E. Andersson o. h. h. Augusta f. Persson. Gift med Elin Maria f. Karlsson.

Arr.: Gunnar Pettersson f. 1898. Son till Petter Karlsson o. h. h. Anna f. Johansson. Gift med Agnes f. Andersson.



### Ljunga Stora, Norrgård

*Postadr.: Mantorp.*

Areal: 6 har åker. Tax.-v. 8.200.

Jordart: Sand- o. lerjord. Skogsbest.: Något barr- o. lövskog. Manbyggn. restaur. 1939. Ekonomibyggn. uppf. på 1890-talet, renov. 1938. 2 hästar, 4 kor, 2 svin, ett 50-tal höns. Arealen delv. rörtäckdikad. Gården har varit i släktens ägo i 3 generationer.

Äg.: A. J. Anderssons stbh. A. J. A. f. 1868, död 37. Son till A. P. Johansson o. h. h. Gift med Signe Amanda Vestell f. 1886, dotter till H. Vestell o. h. h. Emilia. Barn: Bertil f. 11.



### Ljunga Stora, Södergård (Björnlund)

*Postadr.: Mantorp.*

Areal: Total 22 har, därav 18 åker, 4 betesmark. Tax.-v. 26.200.

Jordart: Sandjord. Manbyggn. av gammalt datum, om- o. tillb. omkr. 1910. Ladug. uppf. 1907, övr. byggn. av äldre datum. 1 häst, 12 nötkreatur av S. R. B.-ras, 10 svin, 40 höns. Arealen täckdikad. Gården till släkten 1930 genom köp.

Äg.: Anders Gustav Andersson f. 1865. Gift med Britta f. Waller. Barn: Robert Gunnar f. 01, Herta Judit f. 05, Gustav Emanuel f. 10.

Arr.: Robert Gunnar Andersson. Son till äg. Gift med Märta Halldan f. 06. Barn: Rune f. 30, Marianne f. 32.



### Lönebostället

Postadr.: Mantorp. Tel. 69.

Areal: 25,32 har åker, 6,3 kultiv. betesmark. Tax.-v. 38.800.

Jordart: Lera o. sandmylla. Skogsbest.: Barrskog. Manbyggn. uppf. 1932, ekonomibyggn. 1925—30. 3 hästar, 1 unghäst, c:a 25 nötkreatur, c:a 20 svin, höns till husbehov. Traktordrift. Halva arealen rördikad. Gården till släkten 1935 i arrende.

Äg.: Pastoratet.

Arr.: Birger Karlsson f. 22/1 1893. Son till Emil Karlsson o. h. h. Vilhelmina f. Andersson. Gift med Ebba f. Sundström. Barn: Karl Erik f. 27, Lennart f. 29, Ulla f. 34.

### Mantorps säteri

Postadr.: Mantorp. Tel. 4.

Areal: Total 120 har, därav 90 åker, 30 ängs- o. betesmark. Tax.-v. 118.100.

Jordart: Lermylla o. något sandbl. lermylla. Ursprungl manbyggn. nedbrann 1909, 2 flyglar, den ena uppf. omkr. 1870 o. den andra på 1880-talet. Inspektorsbyggn. o. trädg.-mäst.-bost. uppf. 1870. Ladug. o. logar uppf. omkr. 1870, övr. byggn. ungef. samtid. 6 hästar, 3 unghästar, 60 reakt.-fria, delv. stamb.-f. S. R. B.-nötkreatur, 50 höns. Traktordrift. Arealen täckdikad. Gården till släkten 1919 genom köp. Säteriet innehades på 1700-talet av adliga ätten Waldt-Grip och därefter av friherrliga ätten Palmqvist. 1912 inköptes det av Motala egna hem, som sedermera fränsälde en del utgårdar och annan mark.

Äg.: Godsäg. Ernst Albin Granath f. 1883. Son till Otto Vilhelm Granath o. h. h. Hedvig f. Lind. Gift med Amanda Karlsson f. 1881. Barn: Siri, Carmen, Ulrik (förvaltare vid Mantorps gård), Valle (inspektor vid Kälkesta gård), Anna Lisa, Gunnar, Bengt, Gösta, Ninni, Birgit, Getel, Per Arne, Gun-Britt.

Äg.: Äger dessutom sedan 1905 Hultna i Asby s:n, Östergötland, sedan 1923 Kälkesta i Jönäkers s:n, Södermanland, o. sedan 1938 Sjukälla i Kila s:n, Södermanland. Landstingsman m. fl. uppdrag.

### Rödhälla

Postadr.: Mantorp. Tel. 90.

Areal: Total 32,5 har. Tax.-v. 23.000.

Jordart: Lerjord. Man- o. ekonomibyggn. uppf. 1919, snickarbod samtid. 2 hästar, 11 kor, 4 ungdjur, 4 svin, c:a 50 höns. Arealen delv. rördikad. Gården till släkten 1937. Den avsöndrades 1918 från Mantorps gård.

Äg.: Henning Gustafsson f. 1889. Son till Albert Olsson o. h. h. Johanna Jonsdotter. Gift med Elsa Strömberg f. 1896, dotter till S. A. Strömberg o. h. h. Almina. Barn: Rune f. 22.

### Strömsnäs

Postadr.: Sya. Tel. 174 B Mjölby.

Areal: Total 142 har, därav 100 åker, resten skogs- o. betesmark. Tax.-v. 136.700.

Jordart: Ler- o. sandmylla. Skogsbest.: Barrskog. Manbyggn. uppf. 1917. Ladug. uppf. 1936, övr. ekonomibyggn. äldre, restaur. 1917. 7 hästar, 5 unghästar, 65 reakt.-fria nötkreatur av inreg. S. R. B.-ras. Traktordrift. Arealen täckdikad. Gården, som förut bildat flera gårdar, inköptes 1917 av nuv. äg.

Äg.: Asbrohammar-Spångholms Bruks Nya A.-B. Förvaltare (sedan 1932): Inspektor Gottild Nilsson f. 1891. Son till Nils Persson o. h. h. Asarina f. Persson. Gift med Iris f. Ryding. Barn: Nils Johan f. 24, Iris Asarina Kristina f. 22.



### Solberga fideikommiss

*Postadr.: Sya. Tel. 176 Mjölby.*

Areal: Total 1.927 har, därav 700 åker, 1.227 skogs- o. övr. mark. Av åkerarealen i eget bruk 180 har, resten brukas av arrendatorer i Veta, Sya, Mjölby, V. Hargs, Herrberga, Varvs o. Styra socknar. Tax.-v. 955.300.

Jordart: A huvudgården huvudsakl. lerbl. sandmylla. Skogsbest.: Barrskog. Huvudbyggn. med 4 flyglar uppf. av sten på 1750-talet. 14 hästar, ett 80-tal nötkreatur o. ungdjur av S. R. B.-ras. Traktordrift. Solberga jämte Vimme Bredgård lär ha varit hertig Johans av Östergötland arvegods, men övergick genom byte till assessorn E. Rosenholm, död 1699. Tillhörde senare hans måg Konrad von Braunjohan, som 1731 sålde det till generalmajor Simon Jakob Wennerstedt, död 1762, gift med Beata f. Rosenholm, död 1774. Dessa stiftade Solberga med de under hand tillköpta hemmanen till fideikommiss den 2/1 1762. Efter Wennerstedts död 1762 övergick godset till ende levande sonen, kaptenen Gabriel Wennerstedt, efter vars död här 1793 godset tillföll äldsta dottern Beata Charlotta, gift med Klas Henrik Sparre o. sedan omgift med majoren Alex Aug. Gripenwald. Dessa båda äktenskap voro barnlösa, varför fideikommisset vid hennes död 1817 övergick till hennes syster, vilken samma år blivit änka efter sin kusin, brukspatronen på Husby kloster, Anders Fredrik Rosenberg. Hon avled 1843, o. som hennes son redan därförut avlidit, övergick godset till hennes syster Ulla Wennerstedt, gift med ryttmästare Claës E. Danckwardt-Lillieström. Det innehades sedan av deras son Claës Anders Danckwardt-Lillieström o. efter hans död 1858 av ende sonen, nuv. äg:s farfar. Nuv. äg. tillträdde 1921.

Äg.: Carl Gustaf Danckwardt Lillieström f. 1899. Son till Carl Axel Danckwardt-Lillieström o. h. h. Fanny f. Frisendahl. Gift med Maria f. Pettersson. Barn: Henrik Claes Erik f. 24, Kerstin Anna Ulrika f. 25, Göran Niklas Oskar o. Claes Axel Hjalmar f. 27, Marianne Ingeborg Elisabet f. 39.



### Sundby

*Postadr.: Mantorp. Tel. Gottlösa växel.*

Areal: Total 52 har, därav 37 åker, 12,5 skog, 2,5 kultiv. betesmark. Tax.-v. 46.700.

Jordart: Ler-, klapperstens- o. dungjord samt något sandmylla. Skogsbest.: Barrskog. Manbyggn. uppf. 1849, restaur. o. moderniserad 1937. Ekonomibyggn. uppf. i slutet av 1800-talet. 3 hästar, 3 unghästar, ett 20-tal kor o. ungdjur, svin o. höns till husbehov. Traktordrift. Arealen rördikad. Gården till släkten 1921 genom köp av nuv. äg:s svärfader Emil Johansson, död 1930 (gift med Klara f. Seth), vilken 1925 utarrend. densamma, varefter den 1930 övergick till hans stbh. Nuv. äg. arrend. gården 1930 för förvärvade den genom arv o. köp 1935.

Äg.: Bengt S. Andersson f. 25/3 1895. Son till Anders Joh. Andersson o. h. h. Augusta Johanna f. Brun. Gift med Edit Elvira f. Johansson. Barn: Anna Greta, Britta.

Äg.: Kyrkovärd. Led. av komm.-fullm., fattigv.-styr. m. m.



### Svås

*Postadr.: Sya.*

Areal: Total 11 har, därav 8,5 åker, 2,5 betesmark. Tax.-v. 12.800.

Jordart: Lerjord. Manbyggn. uppf. 1901, ladug. 1927, övr. byggn. av äldre datum. 2 hästar, 9 nötkreatur, 20 höns. Arealen täckdikad. Gården till släkten 1927 genom köp.

Äg.: Frans Emil Johansson f. 1878. Son till A. Johan Gustavsson o. h. h. Karolina Charlotta f. Jonsson. Gift med Hedvig Alida f. Johansson. Adoptivbarn: Lisa.



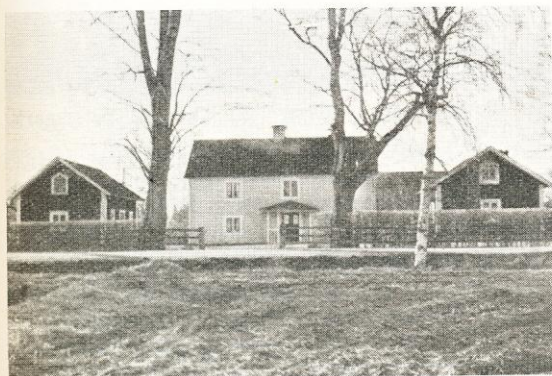
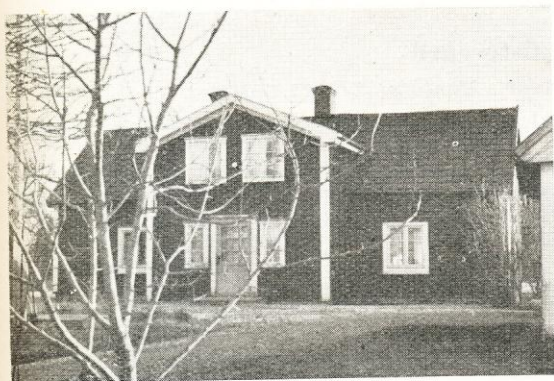

## Vasa med Bromma

*Postadr.: Mantorp. Tel. 13.*

Areal: Total 42,3 har, därav 27,5 åker, 8,6 skog, 5 ängsmark, 1,2 övr. mark. Tax.-v. å Vasa 22.300, å Bromma 15.600, s:a 37.900.

Jordart: Sand- o. lerjord samt lätt syrsand. Skogsbest.: Bl. barr- o. björkskog. Manbyggn. uppf. i början av 1800-talet, renov. 1936. Ekonomibyggn. uppf. 1887, magasin 1911, brygghus 1936. 4 hästar, 12 kor, 6 ungdjur, 2 modersuggor, 15 gödsvin, c:a 80 höns. Arealen rördikad. Gården till släkten 1857 genom nuv. äg:s farfar Nils Andersson, som 1869 efterträddes av nuv. äg:s fader.

Äg.: Nils Oskar, Karl Axel o. Gustav Hjalmar Nilsson f. resp. 1873 o. 1875. Söner till N. G. Ludvig Nilsson o. h. h. Matilda.

## Veta

*Postadr.: Mantorp. Tel. 70.*

Areal: Total 21 har, därav 18 åker, 3 skogs- o. betesmark. Tax.-v. 19.900.

Jordart: Syrsandsjord. Skogsbest.: Barrskog. Manbyggn. uppf. omkr. 1850, omb. 1936, 2 flygelbyggn. Ekonomibyggn. uppf. omkr. 1850, omb. 1939, svinhus 1928. Gården elektrifierad. 2 hästar, 12 nötkreatur, 20 svin, 50 höns. Traktordrift. Arealen rördikad. Gården inköptes 1916 av framlidne A. M. Andersson, som innehade den till sin död 1936, då den övergick till stbh.

Äg.: Aug. Melker Anderssons stbh. A. M. A. f. 1867. Son till Anders Petter Eriksson. Gift 1896 med Augusta Matilda f. Gustavsson. Barn: Martin, Henning, Alvar. Arr.: Sonen Alvar Andersson. Gift 29 med Eva Viola f. Palm. Barn: Marianne, Ingvar, Eivor.

## Veta Storgård

*Postadr.: Mantorp. Tel. 95.*

Areal: Total 26 har, därav 18 åker, 8 skogs- o. hagmark. Tax.-v. 24.600.

Jordart: Sand- o. svartmylla på örbottnen. Skogsbest.: Barrskog. Manbyggn. uppf. i mitten av 1800-talet, flygel 1835. Ekonomibyggn. uppf. på 1890-talet. 3 hästar, 8 kor, 3—4 ungdjur, 2 svin, höns till husbehov. Gården till släkten 1921 genom köp från C. A. Pettersson från Hörberga s:n.

Äg.: Karl Gustav Andersson f. 19/2 1869. Son till Anders Samuelsson o. h. h. Sara Katarina. Gift med Beda Vilhelmina f. Pettersson, dotter till And. Petter Pettersson o. h. h. Anna Lovisa. Barn: Josef, Maria, David, Rut, Martin, Gunnar, Helge, Judit.

## Veta Storgård 2<sup>5</sup>

*Postadr.: Mantorp.*

Areal: Total 7 har, därav 6 åker, 1 betesmark. Tax.-v. 10.200.

Jordart: Syrsand o. sandmylla. Manbyggn. uppf. omkr. 1850. Ladug. o. loge uppf. omkr. 1900, redskapslider 1925. 2 hästar, 5 kor, 2 ungdjur samt svin o. höns till husbehov. Gården till släkten 1934 genom köp från Martin Andersson.

Äg.: Per Johan Svensson f. 1872. Son till Sven Petter Johansson o. h. h. Carolina. Barn: Per-Ebbe f. 31.



### Veta Västergård

*Postadr.: Mantorp.*

Areal: 9 har åker, 3 hag- o. kultiv. betesmark. Tax.-v. 14.700.

Jordart: Huvudsakl. syrsand o. mylla. Skogsbest.: Björkskog. Manbyggn. uppf. 1935. Ekonomibyggn. uppf. på 1800-talet, ladug. tillb. 1936, höns hus 1937. 2 hästar, 6 kor, 1 modersugga, 60—70 höns. Arealen rördikad. Gården till släkten 1922 genom arrende från Lilla Ljungs säteri av nuv. äg:s fader. Nuv. äg. friköpte den 1936. A ägorna har man anträffat en sten-  
yxa.

Äg.: Torsten Harry Ohlsson f. 06. Son till Joh. Aug. Ohlsson o. h. h. Elin f. Johansson. Gift 36 med Anna Sally Viktoria f. Lindholm, dotter till Adolf Viktor Lindholm o. h. h. Klara. Barn: Eje Torsten Ragnar f. 36, Ingerd Sally Maria f. 37.

### Veta Östergård

*Postadr.: Mantorp. Tel. 23 Gottlösa.*

Areal: Total 31 har, därav 22 åker, 9 hag- o. betesmark. Tax.-v. 26.900.

Jordart: Sandmylla. Manbyggn. uppf. på 1890-talet. Ekonomibyggn. uppf. omkr. 1890—1900. Byggn. uppf. av Veta kommun. 3 hästar, 14 reakt.-fria nötkreatur av låglandsras, 40 svin. Traktordrift. Arealen täckdikad. Gården köptes 1891 från Solberga fideikommiss av Veta kommun, som 1931 sålde densamma till nuv. äg. Denne arrend. o. driver i sambruk Veta Storgård om 6 har åker.

Äg.: Olof Birger Jacobsson f. 1897. Son till J. A. Jacobsson o. h. h. Hilda f. Joelsson. Gift med Greta f. Härdenberg. Barn: Birgitta f. 35.

### Vimne

*Postadr.: Sya. Tel. 178 A Mjölby.*

Areal: Total 32 har, därav 30 åker, 2 betesmark. Tax.-v. 49.000.

Jordart: Lerjord. Manbyggn. uppf. på 1800-talet, restaur. 1923. Magasin o. loge uppf. 1911—13, övr. byggn. av äldre datum. 6 hästar, 22 reakt.-fria nötkreatur av S. R. B.-ras, 18 svin, 20 höns. Arealen täckdikad. Gården övertogs på arrende 1907 av nuv. arr:s fader, under vars tid gården helt o. hållet omb.

Äg.: Carl Gustaf Danckwardt-Lillieström.

Arr.: I. O. Windolf f. 02. Son till O. Andersson o. h. h. Alma. Gift 30 med Maj Johansson f. 09. Barn: Lars Ingvar, Bo, Gunnar, Inger.

### Vimne Bredgård

*Postadr.: Sya.*

Areal: Total 54,5 har, därav 35,5 åker, 19 betesmark. Tax.-v. 18.900.

Jordart: Sandjord. Manbyggn. uppf. omkr. 1910. Ladug. o. loge uppf. 1915, stall, brygg- o. svinhus 1935. 4 hästar, därav 3 avelsston, 1 tjur, 12 kor, 8 ungdjur, 2 modersuggor, 15 gödsvin, c:a 60 höns. Gården till arr:s släkt i arrende 1934.

Äg.: Carl Gustaf Danckwardt-Lillieström.

Arr.: Gustav Elfrid Lilja f. 07. Son till Karl David Lilja o. h. h. Hulda f. Andersson. Gift med Hildur Maria Svensson f. 10, dotter till David Svensson o. h. h. Signe. Barn: Barbro f. 37, Börje f. 38, Bojan f. 39. Arr.: Innehar Mjolkpropagandans diplom för 1937.



### Vimne Södergård

*Postadr.: Sya.*

Areal: Total 12 har, därav 7,5 åker, 4,5 skogs-, hag- o. betesmark. Tax.-v. 11.900.

Jordart: Sandmylla o. lerjord på lerbotten. Skogsbest.: Barrskog. Manbyggn. uppf. efter laga skifte på 1840-talet, renov. av nuv. äg. Ekonomibyggn. uppf. 1904, tillb. o. renov. 1933. Brygg-, svin- o. hönshus uppf. 1938. 2 hästar, 1 unghäst, 5 kor, 3 ungdjur, 1 modersugga, 2 gödsvin, c:a 50 höns. Arealen till största delen rördikad. Gården till slakten 1926 genom köp från Anders Larssons stbh.

Äg.: Karl Oskar Karlsson f. 26/2 1888. Son till Jonas Petter Karlsson o. h. h. Matilda f. Johansson. Gift med Astrid f. Andersson, dotter till Emil Andersson o. h. h. Augusta f. Andersson. Barn: Karl-Axel f. 22, Maria Elisabet f. 31.

Äg.: Arrend. dessutom 2 har intilliggande mark.