



Heda kyrka är en av östergötlands äldsta och märkligaste, uppförd omkring 1100-talets mitt. På 1840-talet beslöt sockenstämman, att kyrkan skulle rivas, men främst tack vare ingripande av professor C. G. Brunius i Lund räddades det minnesrika templet.



Bild 1. Heda kyrkskola, Heda slätt: Tax. 30.000. Trä, revet., omkr. 1885, 3 lärosalar, 3 kapprum, materialrum, skolbibliotek. Skolform: B: 1. Elevantal: 40. 6-årig folkskola, 36 veckors läsår. — Lärare: Berta Brenander f. 1895, folkskollärarex. i Skara 1919. Ingrid Ekman f. 1904, folkskollärarex. i Skara 1925, kyrkosångar- o. organistex. i Skara 1926 (tillsyningslärarinna samt kantor o. organist). Maria Jonsson f. 1887, småskollärarex. i Linköping 1909. — Heda kommun.

Bild 2. Slöjdskolan, Heda slätt: Tax. 15.000. Trä, 1889, 1 lärosal för träslöjd, bost.läg. om 3 rum, 1 kök, 1 tambur. El, v, avl, cv. — Slöjdlärare: Vagnmak. H. Carlsson. — Heda kommun.

Bild 3. Kyrkobacken, Hedbacka, Lärarbostad., Heda slätt: 700 m. fr. jvst. Tax. 15.000. Trä, revet., 1937, 2 läg., 5 rum, 2 kök, 2 hallar, ver., balkong. El, v, avl, cv, vv, wc, badr. — Heda kommun.

Bild 4. Gamla Alderdomshemmet, Kommunalskolan, Heda slätt: 1 km. fr. jvst. Tax. 10.000. I fast. inrymmer komm.rum o. skolkök. Trä, revet., omkr. 1875, 3 rum, 1 kök, 1 hall. Rest. 1936. El, v, avl. — Heda kommun.

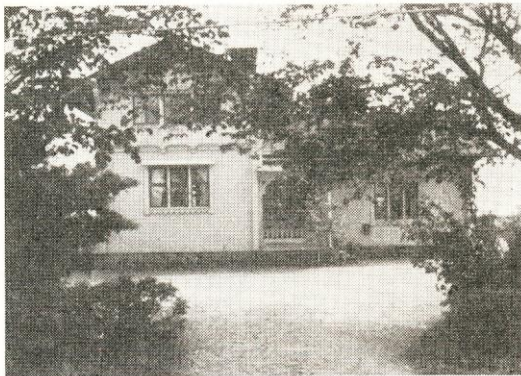
Bild 5. Diseved Norrgård 1¹ m. fl., Heda slätt: 184 ha, 125 åker. Tax. 176.900. Förvärvat 1934. Trä, revet., 1947, 2 läg., 8 rum, 2 kök, 2 hallar, käll. m. tvättst. El, v, avl, cv, vv, wc, badr. 7 arb.bost. om 8 läg., 17 rum, 8 kök. Ladug., tegel, 1919, stall, trä, 1895. 13 hästar, 90 nötkr. — Godsäg. C. G. o. godsäg. S. B. Johansson.

Bild 6. Diseved Norrgård 1³, Stensbrotorp, Heda slätt: 17.100 kvm. Tax. 7.000 (2.000, 5.000). Trä, omkr. 1847, 2 rum, 1 kök, 1 hall. Omb. 1933. El. Ekonomibygn., trä, omkr. 1850. — Lantbrevbärare Karl J. Andersson.



Bild 1. Diseved Norrgård 1⁴, Strömsbro, Heda-slätt: 9.970 kvm. Tax. 9.000 (1.800, 7.200). Trä, 1896, 2 läg., 4 rum, 2 kök, 1 hall, ver. Rest. 1934. El. Ekonomibyggn., trä, 1896. — Banarb. Knut o. Olga Karlsson. Barn: Dagny, Barbro.

Bild 2. Egbola Frälsegård, Fridhem, Alvastra: Tax. 3.000. Trä, omkr. 1875. Rest. 1942. 1 rum, 1 kök. El. — Småbr. Axel P. o. Eivor Bergström. Barn: Karl-Axel.

Bild 3. Egbola Frälsegård 1², 1³, Heda-slätt: 11 ha, 10 åker. Tax. 14.800. Trä, omkr. 1845, 2 rum, 1 kök. El. Ekonomibyggn., trä, 1845. 3 hästar, 5 nötkr. — Lantbr. K. Ernst o. Mathilda Engholm. Barn: Elsa, Gerhard, Berta, Ebba, Theodor. — Arr. lantbr. Th. Engholm, Åbo, Rök.

Bild 4. Egbola Rusthäll 2² m. fl., Hillingstad, Heda-slätt: 37 ha, 30 åker. Tax. 44.200. Trä, omkr.

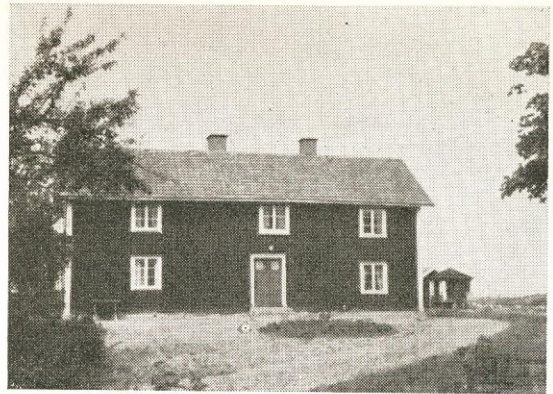
1870, 6 rum, 1 kök, 2 hallar. Tillb. o. rest. 1928. El, v, avl. Arb.bost., 2 rum, 1 kök. El. Ekonomibyggn., trä, 1898. 3 hästar, 20 nötkr. — Lantbr John E. E. o. Olga Hjertstedt. Barn: Eva, Enar, Ulla, Olof o. Lennart. — Lantbr. Hans o. Tage Lejon nya äg. fr. 14/3 1948.

Bild 5. Egbola Rusthäll 2³, 3³ m. fl., Heda-slätt: 41 ha, 35 åker m. m. Tax. 46.700. Trä, omkr. 1897, 5 rum, 1 kök, 1 hall. El, v. Ekonomibyggn., trä, 1898. 3 hästar, 22 nötkr. — Fabr. Gunnar E. Samuelsson, Stockholm. — Arr. lantbr. Seth S. o. Ruth Söderberg. Barn: Lennart, Margareta, Gunborg, Torborg, Bengt.

Bild 6. Haddetorp 1², 1⁶, 1¹⁵, Heda-slätt: 14 ha, 12 åker. Tax. 28.900. Trä, revet., 1923, 2 läg., 5 rum, 2 kök, 2 hallar. El, v, avl. Ekonomibyggn., trä. 2 hästar, 12 nötkr. — Lantbr. Knut F. o. Hulda S. Svahn.



Bild 1. Haddetorp 1⁷, 1⁹, 1¹⁰, Hedaslätt: 17 ha, 14,8 åker. Tax. 32.600. Förvärvat 1930. Trä, omkr. 1750, 2 läg., 4 rum, 2 kök, 2 hallar. Omb. o. rest. 1937. El, v. Ekonomibyggn., trä, 1895. 2 hästar, 14 nötkr. — Lantbr. N. Jakob o. Ida M. Karlsson. Barn: Anna Linnea, Nils Aivar (ägare till 4 ha Haddetorp 1⁸).

Bild 2. Haddetorp 1⁸, Hagsäter, Hedaslätt: 1,2 km. fr. jvst. 5.000 kvm. Tax. 10.300. Till släkten 1856. Trä, 1856, 2 rum, 1 kök, 1 hall. Omb. 1943. El. — Murare Eric J. o. Hulda Hagström. Barn: Vega, Calle.

Bild 3. Haddetorp 1¹¹, Nybygget, Alvastra: 1 km. fr. jvst. 25.000 kvm. Tax. 8.000 (2.000, 6.000). Förvärvat 1937. Trä, 1946, 3 rum, 1 kök, 1 hall. El, v, avl, cv. Ekonomibyggn., trä, 1917. 1 häst, 3 nötkr. — Läg.äg. Sven R. o. Sonja L. Karlsson. Barn: Solveig, Roland, Göran.

Bild 4. Haddetorp 1¹²⁻¹⁴, Utsikten, Alvastra: 1,5 km. fr. jvst. 14.830 kvm. Tax. 6.000 (1.400, 4.600). Förvärvat 1922. Trä, omkr. 1865, 2 rum, 1 kök, 1 hall, ver. Omb. 1927. El. Ekonomibyggn., trä, 1910. 2 nötkr. — Läg.äg. Oskar F. Larsson. Barn: Signe Elisabeth.

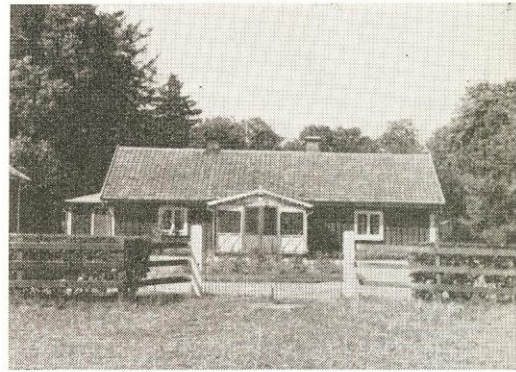
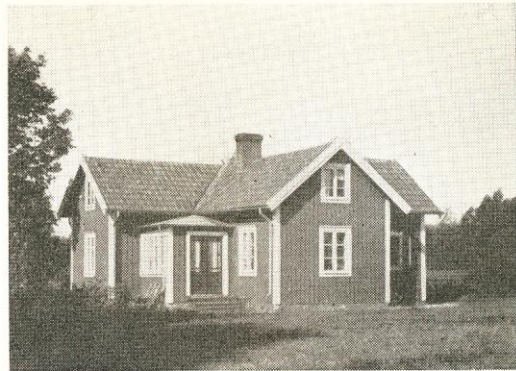
Bild 5. Heda 1¹ mfl, Heda löneboställe, Hedaslätt: 32 ha, 26 åker. Tax. 49.200. Trä, 3 rum, 1 kök, 1 hall. El. Ekonomibyggn., trä, omb. 1939. 4 hästar, 16 nötkr. — Röks mfl församlingars pastorat. — Arr. lantbr. Elis o. Astrid Pettersson.

Bild 6. Heda 1³, Hedlycke, Hedaslätt: Vid jvst. o. busshpl. 2.050 kvm. Tax. 20.000 (1.000, 19.000). Förvärvat 1943. Gasbetong, 1943, 4 rum, 1 kök, 2 hallar. El, v, avl, cv, vv, wc, badr. Trädgård anlagd 1944—46, 50 fruktträd. — Agronom Tage F. o. Elisabeth Fredriksson. Barn: Fritz, Lars, Sara, Inga.



Bild 1. Heda 14, Parkvillan, Heda slätt: 200 m. fr. jvst. 2.307 kvm. Tax. 17.000 (1.100, 15.900). Förvärvat 1945. Trä, revet., 1930, 6 rum, 1 kök, 2 hallar, inb. ver. El, v, avl, cv, vv, wc, badr. — Fd lantbr. Einar S. Pettersson.

Bild 2. Häggestad 32, 33, Häggestads kvarn, Heda slätt: 6.314 kvm. Tax. 11.200 (1.200, 10.000). Till släkten 1912. Förvärvat 1946. Trä, 1913, 4 rum, 2 kök. El. Kvarnhus, trä, omkr. 1860. Kvarnen drives med 2 vattenturbiner samt en 25 hkr. råoljemotor som reservkraft. — Kvarnäg. Karl Wilhelm Fredrik Moll.

Bild 3. Häggestad Norrgård 11, Nydalen, Ödes- hög: 4 km. fr. jvst. 20.000 kvm. Tax. 8.000 (2.000, 6.000). Förvärvat 1942. Trä, 1909, 3 rum, 1 kök, 2 hallar. Omb. 1942. El, v, avl, cv. Ekonomibyggn., trä, 1909, 2 nötkr. — Möbelsnick. Gustav o. Lin- néa Lööv.

Bild 4. Häggestad Norrgård 21, Utskiftet 26, Heda slätt: 43 ha, 25 åker, 18 övr. mark. Tax. 46.000. Förvärvat 1933. Trä, omkr. 1860, 2 läg., 6 rum, 2 kök, 2 hallar. El, v, avl, cv, wc. Ekono- mibyggn., trä, 1933. 4 hästar, 22 nötkr. — Lantbr. Karl Johan Teodor Steens stbh. K. J. T. S. g. m. Jenny Steen. Barn: Alfhild, Karl, Elna, Olof, John, Margareta, Sven, Rune, Kerstin, Bror.

Bild 5. Häggestad Norrgård 21 mfl, Karlshund, Ödes- hög: 4 km. fr. jvst. 3,5 ha, 3 åker. Tax. 8.600. Förvärvat 1912. Trä, 1913, 2 rum, 1 kök. El. Eko- nomibyggn., delv. trä, 1913. 1 häst, 2 nötkr. — Byggn. snick. Karl o. Hilma Lundin. Barn: Erik, Allan, Folke, Ivar.

Bild 6. Häggestad Norrgård 27, Gregårdskvarn, Heda slätt: 3 km. fr. jvst. 4.800 kvm. Tax. 6.000 (900, 5.100). Trä, omkr. 1900, 3 rum, 1 kök, 1 hall. El, avl, cv. — Mjöltnare J. O. Harry o. Margit Lind.



Bild 1. Häggestad Skattegård Västra 1³, 1⁹, 1¹⁰, Hedaslätt: 37 ha, 24 åker. Tax. 48.600. Förvärvad 1908. Trä, 1850, 6 rum, 2 kök, 2 hallar. El, v, avl. Tillb. 1932. Arb.bost., trä, 1914, 1 rum, 1 kök. El. v. avl. Ekonomibyggn., trä, 1911. 3 hästar, 16 nötkr. — Lantbr. Arvid G. o. Ingrid M. Andersson. Barn: Inger, Lars-Erik.

Bild 2. Häggestad Skattegård Västra 1⁵, 1⁷, 1⁸, Hedaslätt: 20 ha, 15 åker, 5 skog m. m. Tax. 35.100. Förvärvad 1944. Trä, omkr. 1850, 6 rum, 1 kök, 2 hallar. Omb. 1913. El, v, avl. Ekonomibyggn., trä, 1907. 4 hästar, 16 nötkr. — Lantbr. Olle F. o. Betty M. Carlsson. Barn: Margareta.

Bild 3. Häggestad Skattegård Västra 1⁶, Hedaslätt: 2,5 km. fr. jvst. 11 ha, 7,5 åker, 3,5 skog o. övr. mark. Tax. 13.200. Släktgård fr. 1936. Förvärvad 1946. Trä, omkr. 1860, 1 rum, 1 kök, 1 hall. El. Ekonomibyggn., trä, omkr. 1860. 2 häs-

tar, 6 nötkr. — Lantbr. E. David o. Judith G. A. Karlsson. Barn: Allan, Alice.

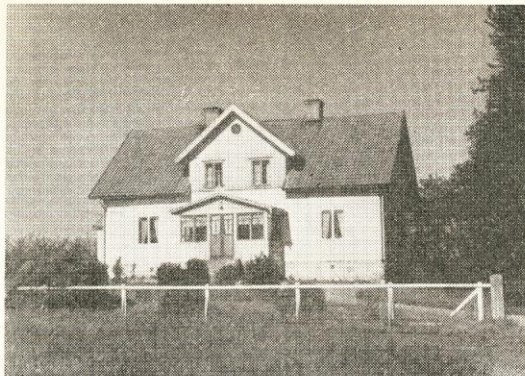
Bild 4. Häggestad Skattegård Västra 1¹¹, 1¹², 1¹³, Hedaslätt: 3 km. fr. jvst. 23 ha, 18 åker, 5 skog m. m. Tax. 33.200. Förvärvad 1929. Trä, 3 rum, 1 kök, 1 hall. El. Ekonomibyggn., trä, 1906. 5 hästar, 16 nötkr. — Eskil o. Elin Svensson.

Bild 5. Häggestad Skattegård Västra 1¹⁴, Björkudden, Hedaslätt: 3,5 km. fr. jvst. 986 kvm. Tax. 4.000 (200, 3.800). Förvärvad 1947. Trä, omkr. 1847, 3 rum, 1 kök. El. — Lantarb. Harry o. Viola Karlsson. Barn: Vidar.

Bild 6. Häggestad Skattegård Västra 1¹⁵ mfl, Axelineborg, Hedaslätt: 15.000 kvm. Tax. 6.000 (1.500, 4.500). Till släkten omkr. 1847. Trä, 1922, 2 rum, 1 kök. El. Bostadshus, trä, omkr. 1850, 1 rum, 1 kök. — Fd lantarb. Karl-Johan o. Olga Andersson. Barn: Viola, Alvar.



Bild 1. Häggestad Skattegård Västra 1¹⁶, 1¹⁷, Vallbylund, Heda-slätt: 3.130 kvm. Tax. 10.000 (600, 9.400). Trä, omkr. 1860, 3 rum, 1 kök, 2 hallar. Omb. 1939. El, cv. Verkstadsbyggn., trä, 1920. — Snick.mäst. Nils R. o. Aina Larsson. Barn: Kurt, Sören.

Bild 2. Häggestad Skattegård Östra 2⁴, Heda-slätt: 22 ha, 14 åker. Tax. 27.500. Trä, revet., omkr. 1875, 4 rum, 1 kök, 1 hall. Rest. 1917. El. Ekonomibyggn., trä, omkr. 1855. 3 hästar, 15—16 nötkr. — Lantbr. K. Oskar Bäckström.

Bild 3. Häggestad Skattegård Östra 2⁵, 3¹, Heda-slätt: 30 ha, 22 åker. Tax. 41.000. Förvärvad 1927. Trä, 1916, 2 läg., 7 rum, 2 kök, 2 hallar. El. Ekonomibyggn., trä, 4 hästar, 20 nötkr. — Lantbr. S. Leonard o. Inez H. Svensson. — Arr. lantbr. Nils o. Brita Andersson.

Bild 4. Häggestad Södergård 1¹, Heda-slätt: 26 ha, 18 åker, 8 skog m. m. Tax. 33.000. Trä, 1886, 2 läg., 5 rum, 2 kök, 2 hallar, ver., käll. Omb., rest. o. mod. 1928 o. 1946. El, v, avl, wc, badr. — Erik Svenssons stbh. — Rättare lantbr. Alvar o. Frida Linnéa Svensson. Barn: Barbro, Sture, Birgitta.

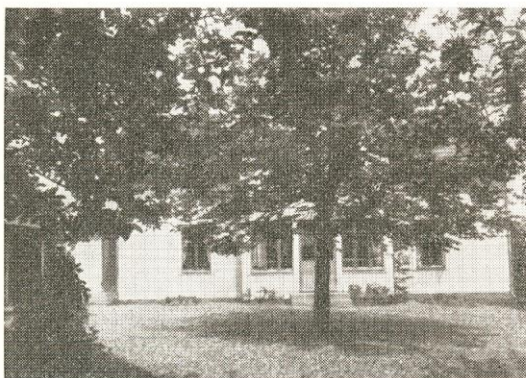
Bild 5. Isberga Södergård 3² mfl, Hedagården, Heda-slätt: 24 ha, 22 åker. Tax. 38.700. Trä, 1847. 6 rum, 1 kök. Omb. 1875. El, v, avl. Ekonomibyggn., sten o. trä, 1914. 3 hästar, 19 nötkr. — Lantbr. G. Ivar Pettersson. Barn: Stina, Karl Ivar.

Bild 6. Isberga Södergård 3⁴ mfl, Heda-slätt: 49 ha, 42 åker. Tax. 78.900. Trä, omkr. 1870, 5 rum, 1 kök, 1 hall. Omb. 1914. El, v, avl. Arb. bost., trä, omkr. 1907. Ekonomibyggn., trä, 1927. 4 hästar, 30 nötkr. — Lantbr. Henrik F. o. Märta E. Peterson. Barn: Inga, Ragnar, Magret.



Bild 1. Isberga Södergård 3⁸, Hedaslätt: 1 km. fr. jvst. 1.388 kvm. Tax. 5.000 (700, 4.300). Förvärvad 1891. Trä, 1891, 2 rum, 1 kök, ver. Trädgård anlagd 1891, omf. 1.300 kvm. — Fd skräddarmäst. Edvard Modig.

Bild 2. Isberga Södergård 3¹², Hedaborg 1, Hedaslätt: 300 m. fr. jvst. 2.407 kvm. Tax. 13.000 (1.100, 11.900). Förvärvad 1946. Trä, 1913, 2 läg., 4 rum, 2 kök. Mod. 1946. El, v, avl. Trädgård anlagd 1913. — Fd handl. H. Bernhard o. H. Linnéa Jonsson. Barn: Ingrid, Torsten, Gunnar.

Bild 3. Isberga Södergård 3¹⁴, Brunnsvik, Hedaslätt: 1 km. fr. jvst. 1.286 kvm. Tax. 7.000 (300, 6.700). Förvärvad 1928. Trä, 1936, 3 rum, 1 kök, 1 hall. El. Trädgård anlagd 1933, omf. 1.000 kvm. — Kyrkvaktmäst. Simon J. o. Ester M. Hagman. Barn: Rut, Stina, Elna, Elsa.

Bild 4. Isberga Södergård 3¹⁸, Nytorp, Hedaslätt: 500 m. fr. jvst. 1.262 kvm. Tax. 4.000 (200, 3.800). Förvärvad 1918. Trä, 1912, 2 rum, 1 kök. El. Trädgård anlagd 1918, omf. 1.000 kvm. Smedsverkstad, trä, 1912. — Smedmäst. Axel H. Svensson. Barn: Elvira, Bertil, Signhild, Bror.

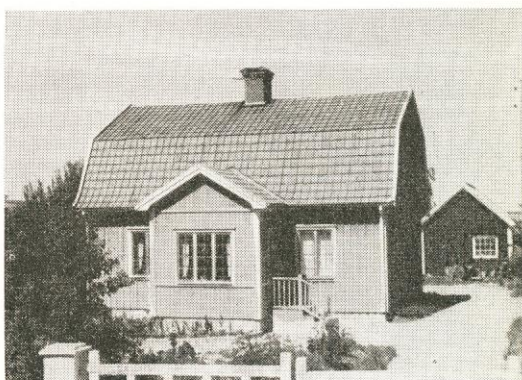
Bild 5. Isberga Södergård 3¹⁹, Oskarsborg, Hedaslätt: 19.490 kvm. Tax. 8.000 (2.000, 6.000). Förvärvad 1911. Trä, omkr. 1890, 2 läg., 3 rum, 2 kök, 1 hall. Omb. 1931. El, v, avl. Ekonomibyggn., trä, 1927. — Snick. Oskar Ludvig Spörks stbh. — Arr. Harry o. Astrid Spörk. Barn: Gun, Alf.

Bild 6. Isberga Södergård 3²², Hedaborg 3, Hedaslätt: 1.337 kvm. Tax. 11.000 (700, 10.300). Förvärvad 1929. Trä, 1929, 3 rum, 1 kök, ver., käll. — Målarmäst. Nils o. Märta Rapp. Barn: Maj-Britt, Lennart.



Bild 1. Isberga Södergård 3²⁴, Hedaslätt: 1.981 kvm. Tax. 40.000 (1.000, 39.000). Förvärvad 1946. Trä, revet., 1930, 6 rum, 1 kök, 1 hall, Rest. 1946. El, v, avl, cv, vv, wc, badr. — Handl. K. Arne T. o. Ingeborg Wagell. Barn: Leif, Ingela. — Firma: Arne Wagell.

Bild 2. Isberga Södergård 3²⁶, Björkhaga, Hedaslätt: 2.041 kvm. Tax. 16.000 (1.000, 15.000). Förvärvad 1943. Trä, revet., 1943, 3 rum, 1 kök, 1 hall, käll. m. gar. o. tvättst. El, v, avl, cv, vv, wc, badr. — Rörmontör Uno Kullander.

Bild 3. Isberga Västergård 2³ mfl, Isberga Nygård, Hedaslätt: 0,5 km. fr. jvst. 8 ha åker. Tax. 17.100. Förvärvad 1945. Trä, 1901, 4 rum, 1 kök, 1 hall. Rest. 1945. El, v, avl, cv, wc. Ekonomibyggn., trä, 1901. — Fd lantbr. Otto o. Anna Lejon. Barn: Hans, Tage, Karl-Olof. — Arr. sönerna Hans o. Tage.

Bild 4. Isberga Västergård 2⁷, Siggeborg, Hedaslätt: 1 km. fr. jvst. 6.280 kvm. Tax. 14.000 (1.800, 12.200). Förvärvad 1911. Trä, 1915, 5 rum, 1 kök, 1 hall, ver. El, avl. Trädgård anlagd 1912, omf. 1.500 kvm. — Byggmäst. Gunnar S. o. Maria Johansson. Barn: Greta, Britta.

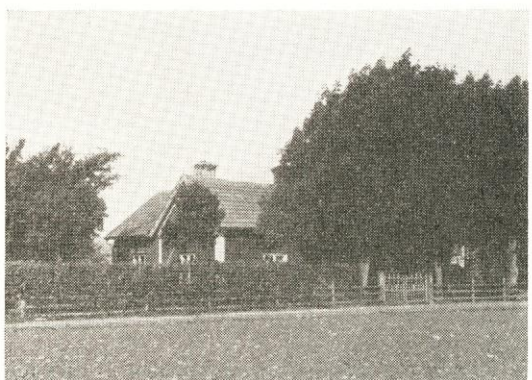
Bild 5. Isberga Västergård 2¹¹, Hedaslätt: 2 km. fr. jvst. 17.720 kvm. Tax. 7.000 (2.600, 4.400). Till släkten 1864. Förvärvad 1911. Trä, omkr. 1800, 4 rum, 1 kök, 1 hall. Omb. 1916. El. Trädgård anlagd 1887. — Fd lantbr. Axel H. Andersson.

Bild 6. Isberga Östergård 1¹⁰, Lövingsborg, Hedaslätt: 1,2 km. fr. jvst. 1.990 kvm. Tax. 3.500 (400, 3.100). Till släkten 1880. Trä, omkr. 1880, 2 rum, 1 kök, 1 verkstad. Omb. 1923. El. — Skomak.mäst. Karl David o. skomak.mäst. O. M. Thom.



Bild 1. Isberga Östergård 1¹¹, Erikslund, Hedaslätt: 2 km. fr. jvst. 700 kvm. Tax. 3.000 (100, 2.900). Förvärvad 1944. Trä, omkr. 1850, 1 rum, 1 kök. El. Trädgård anlagd 1900, omf. 500 kvm. — Rörmontör Gunnar R. Hägg, Mjölby.

Bild 2. Isberga Östergård 1¹⁴, Sikenäs, Hedaslätt: 1,5 km. fr. jvst. 2.405 kvm. Tax. 5.000 (500, 4.500). Förvärvad 1924. Trä, 1926, 3 rum, 1 kök, 1 hall. El, avl. Trädgård anlagd 1926, omf. 2.000 kvm. — Snick. Karl David o. Ester Sundkvist. Barn: Karl Elis.

Bild 3. Jussberg Mellangård 3², Södergård 1³, Hedaslätt: 28 ha åker. Tax. 47.400. Förvärvad 1935. Trä, 4 rum, 1 kök. Ekonomibyggn., trä. — Fabr. Gunnar E. o. Gertrud Samuelsson, Hälsingegat. 9, Stockholm. Barn: Ulla. — Jorden arrend. av lantbr. Arne o. Allan Fredriksson, se Jussberg Norrgård 2¹.

Bild 4. Jussberg Mellangård 3³⁻⁵, Södergård 1², 1⁴, Hedaslätt: 61 ha, 50 åker. Tax. 80.900. Förvärvad 1944. Trä, 2 läg., 9 rum, 2 kök, 2 hallar. El, v, avl. Arb.bost., trä, 2 läg., 3 rum, 2 kök. El. Ekonomibyggn., trä, omkr. 1900. 4 hästar, 25 nötkr. — Lantbr. Sven E. o. Astrid Andersson.

Bild 5. Jussberg Mellangård 3⁶, 3⁷, Adolfslund, Hedaslätt: 1 km. fr. jvst. 852 kvm. Tax. 6.000 (200, 5.800). Förvärvad 1941. Gasbetong, 1943, 1 rum, 1 kök, 1 hall. El. Trädgård anlagd 1910. — Målare Karl Fritjof o. Augusta Gustava Karlsson-Hellström. Barn: Lars, Maj-Britt, Hans.

Bild 6. Jussberg Mellangård 3¹⁴, Heda Missionshus, Hedaslätt: Tax. 10.000. Förvärvad 1927. Trä, 1927, 1 stor samlingsal (150 pers.), 1 mindre sal (50 pers.), 1 kök. — Förs. omfattar 28 medl. — Förest. lantbr. Arvid Andersson. — Vaktmäst. W. Meyer. — Hedaslätts Missionsförening.



Bild 1. Jussberg Norrgård 2¹, Heda-slätt: 67 ha, 52 åker. Tax. 82.800. Förvärvad 1940. Trä, revet., 1916, 6 rum, 1 kök, 2 hallar. El, v, avl. Arb.bost., trä, 2 rum, 1 kök. El, v, avl, cv. Arb.bost., 2 rum. El. Ekonomibyggn., trä, 1902. 7 hästar, 30 nötkr. — Lantbr. Johan Fredrik Fredriksson. — Arr. lantbr. Arne Fredrik o. Allan E. Fredriksson.

Bild 2. Jussberg Norrgård 2², Uttersberg, Heda-slätt: 1,5 km. fr. jvst. 1 ha åker. Tax. 5.000. Förvärvad 1900. Trä, 1900, 2 rum, 1 kök, 1 hall, käll. El. Ekonomibyggn., trä, 1900. — Småbr. Axel R. o. E. Maria Olofsson. Barn: Karin.

Bild 3. Jussberg Norrgård 2³, Vallby Skattegård 1⁵, Grönkullen, Heda-slätt: 2 km. fr. jvst. C:a 23.000 kvm. Tax. 3.300 (1.800, 1.500). Förvärvad 1947. Trä, 1901, 1 rum, 1 kök. El. Trädgård anlagd 1901. — Ladug.förm. Ivar V. o. Elsa L. Andersson. Barn: Aina, Åke, Lars-Ove.

Bild 4. Jussberg Södergård 1⁵, Heda-lund, Heda-slätt: 400 m. fr. jvst. 1.736 kvm. Tax. 11.000 (800, 10.200). Förvärvad 1937. Trä, 1915, 2 läg., 4 rum, 2 kök, 2 hallar. Tillb. 1935. El. — Rörmontör Uno o. Greta Kullander. Barn: Ragnhild. — Firma: Uno Kullanders cykelaffär o. rep.verkstad.

Bild 5. Jussberg Södergård 1⁶, Haga, Heda-slätt: 700 m. fr. jvst. 1.660 kvm. Tax. 8.000 (500, 7.500). Förvärvad 1926. Trä, omkr. 1890, 3 rum, 1 kök, 1 hall. Omb. 1937. El, cv. — Vagnmak. C. Henning o. Ester Margareta (Greta) Carlsson.

Bild 6. Jättingstad Kronogård 3²⁻³, Haddetorp 1³⁻⁵, Jättingstad Kronogård 3³, Heda-slätt: 59 ha, 47 åker. Tax. 83.700. Förvärvad 1925. Sten, revet., omkr. 1857, 7 rum, 1 kök, 1 hall. Rest. 1944. El, v, avl, cv. Arb.bost., trä, 1910. Ekonomibyggn., trä, 1931. 5 hästar, 30 nötkr. — Lantbr. K. Josef o. Ester Kronhed. — Arr. lantbr. Sture Kronhed.



Bild 1. Jättingstad Prästgård 2², 2³, Hedaslätt: Areal: 123 ha, 91 åker. Tax. 175.500. Förvärvad 1936. Trä, 1896, 2 läg., 9 rum, 2 kök, 2 hallar. El, v, avl, cv, vv, wc, badr. Flygelbyggn., trä, omkr. 1850, 5 rum, 1 kök. 2 arb.bost., 3 läg., 6 rum, 3 kök. El. Ekonomibyggn., trä, omkr. 1860. 5 hästar, 35 nötkr.

Jättingstad är en mycket gammal gård. Den nämnes Iatunstadhum på en av socknens runstenar. År 1399 stavas namnet Jaetungxstatha. Torgils i Jaetungxstadhum satt år 1414 i nämnden vid räfsteting i Skänninge. Under en lång följd av år ägdes gården av en av bygdens mest kända personligheter, häradshövdingen och landstingsmannen Oskar Fredriksson, och efter hans död 1936 köptes den av nuv. äg.

Ägare: Fru Elsa Tollander, g. m. Alvar Tollander (död). Barn: Sven Alvar, Bengt Erik. — Arr. Robert o. Anna Johansson. Barn: Harriet. — Sven Tollander.

Bild 2. Jättingstad Kronogård 3⁴, Hedaslätt: 1 km. fr. jvst. 2 ha åker. Tax. 6.300. Förvärvad 1902. Trä, omkr. 1880, 2 rum, 1 kök, käll. Omb. 1918. El. Ekonomibyggn., trä, 1902. — Småbr. Carl E. o. Emelia Flink. Barn: Erik.

Bild 3. Jättingstad Kronogård 3¹⁰, Norrviken, Hedaslätt: 300 m. fr. jvst. 3.055 kvm. Tax. 12.000 (11.400, 600). Förvärvad 1942. Trä, 1914, 4 rum, 1 kök, 1 hall. V, avl. Trädgård anlagd 1915. — Lantbr. Karl Josef o. Ester Elisabeth Kronhed. Barn: Birgit, Greta, Sture, Majken, Elsa, Inge-
mar.



Bild 1. Jättingstad Skattegård Stora 1⁵ mfl, Hagalund, Alvastra: 1,5 km. fr. jvst. 5,5 ha åker. Tax. 9.300. Förvärvad 1880. Trä, omkr. 1880, 3 rum, 1 kök, 1 hall. Omb. 1921. El. Ekonomibyggn., trä, 1912. 1 häst, 4 nötkr. Trädgård anlagd 1910. — Lantbr. P. Werner o. Lydia Asp.

*Bild 2. Jättingstad Skattegård Stora 1⁶, Gers-
torp, Hedsaslätt: 2 km. fr. jvst. 1.535 kvm. Tax. 3.000 (300, 2.700). Förvärvad 1924. Trä, 1895, 1 rum, 1 kök. El. Ekonomibyggn., trä, omkr. 1850. — Fd grenadjärfurir Axel Lennart Lindholm.*

Bild 3. Jättingstad Skattegård Stora 3⁹, 1⁷, Rosenlund, Alvastra: 7.500 kvm. Tax. 3.000 (700, 2.300). Förvärvad 1918. Trä, 1888, 3 rum, 1 kök, 1 hall. Omb. 1947. El, v, avl. Ekonomibyggn., trä, 1888. 1 häst, 2 nötkr. — Läg.äg. F. S. o. Frida Fredriksson.

Bild 4. Kolstad Mellangård, Sköntorp, Alvastra: 174 ha åker. Tax. 3.000. Trä, omkr. 1860, 1 rum, 1 kök, 1 hall. Rest. 1935. El. Ekonomibyggn., trä, 1860. 1 häst, 2 nötkr. — Läg.äg. O. Werner o. Anna-Greta Karlsson. Barn: Leif.

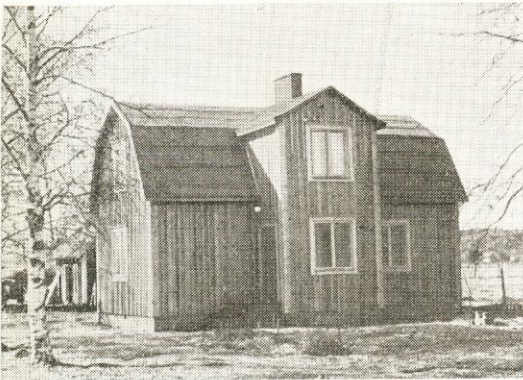
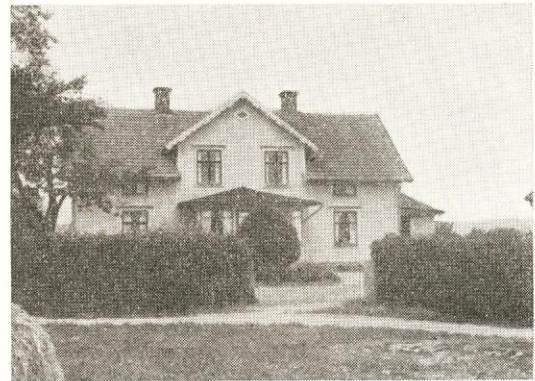
Bild 5. Kolstad Mellangård 3², Norrgård 1⁷, Hedsaslätt: 18 ha, 15 åker. Tax. 25.800. Förvärvad 1920. Trä, 1907, 7 rum, 1 kök, 1 hall. El, v, avl. Flygel, trä, 1887, 2 rum, 1 kök. El. Ekonomibyggn., trä, 1877. 10 nötkr. — Lantbr. Oskar Leon. Johanssons stbh. — Jordan arrend. av M. Andersson, Stomhemmet, Rök.

Bild 6. Kolstad Mellangård 3³ mfl, Hedsaslätt: 40 ha, 28 åker. Tax. 49.500. Förvärvad 1945. Trä, 4 rum, 1 kök, 2 hallar. Rest. 1926. El, v, avl. Flygel, 2 rum, 1 kök. El, v, avl. Ekonomibyggn., trä, 1896. 3 hästar, 22 nötkr. — Lantbr. A. Verner o. Berta Bäck. Barn: Ingemar, Erland.



Bild 1. Kolstad Mellangård 3⁴, Hedaslätt: 17 ha, 14,5 åker. Tax. 25.600. Släktgård fr. 1850. Trä, 1850, 4 rum, 1 kök, 2 hallar. Rest. 1934. El, v, avl. Flygelbyggn., trä, 1856, 1 rum, 1 kök. El. Ekonomibyggn., trä, 1917. 2 hästar, 9 nötkr. — Lantbr. Erik A. o. Elin A. Johansson. Barn: Ingegärd, Bernhard, Vega, Märta. — Arr. B. Johansson.

Bild 2. Kolstad Norrgård 1⁵, 1⁹, Hedaslätt: 19 ha, 13,5 åker, 5,5 skog m. m. Tax. 26.300 (25.100, 1.200). Släktgård fr. början av 1800-talet. Trä, 1872, 3 rum, 1 kök, 1 hall. Rest. omkr. 1900. El. Ekonomibyggn., trä, 1868. 2 hästar, 10 nötkr. — Lantbr. John G. Gunnarsson.

Bild 3. Kolstad Norrgård 1¹¹, Södergård 2¹², Egbola 2⁴, Sköntorp, Alvastra: 28.720 kvm. Tax. 6.500 (2.100, 4.400). Trä, 1911, 2 rum, 1 kök, ver. El. Ekonomibyggn. trä, 1905. 1 häst, 3 nötkr. — Läg.äg. Oskar W. Blücher. — Arr. K. G. Blücher.

Bild 4. Kolstad Södergård, Grönlund, Alvastra: 3 km. fr. jvst. Tax. 4.000. Trä, omkr. 1870, 3 rum, 1 kök, 1 hall, ver. Rest. 1920. El, cv. Ekonomibyggn., trä, 1925. — Läg.äg. Janne Andersson.

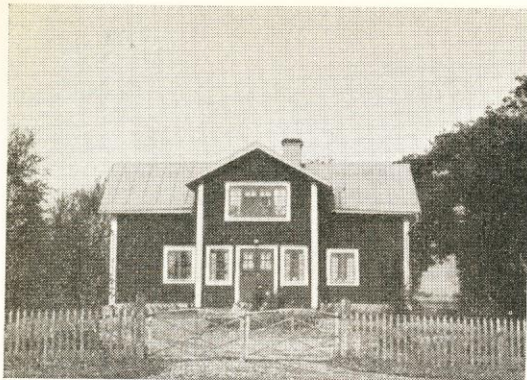
Bild 5. Kolstad Södergård 2³, 2⁷, Tjugby Brunmsgård 4², Hedaslätt: 48 ha, 35 åker, 13 skog m. m. Tax. 60.200 (58.000, 2.200). Trä, omkr. 1825, 6 rum, 1 kök, 1 hall. Omb., rest. o. mod. 1927. El, v, avl, cv. Arb.bost., trä, 2 rum, 1 kök. Omb. 1938. El. Ekonomibyggn., trä, 1904. 4 hästar, 25 nötkr. — Lantbr. Johan Patrik o. Henrietta Svensson.

Bild 6. Kolstad Södergård 2⁸, Nyborg, Hedaslätt: 1.100 kvm. Tax. 3.700 (200, 3.500). Trä, omkr. 1907, 2 rum, 1 kök. El, cv. — Snick. Henrik Karlsson.



Bild 1—2. Kolstad Södergård 2⁴, 2⁶, Hedaslätt: 22 ha, 15 åker. Tax. 30.700. Släktgård fr. 1840. Trä, 1860, 4 rum, 1 kök, 1 hall. El, v, avl. Bostadsfast. (bild 2), trä, revet., 1875, 2 läg., 4 rum, 2 kök. El, v, avl. Ekonomibyggn., trä, 1927. 4 hästar, 13 nötkr. — Lantbr. J. Arvid o. S. Ingeborg Andersson. Barn: Aina, Eivor, Ingrid.

Bild 3. Kolstad Södergård 2⁹ m. fl., Grönhagen, Alvastra: 3 km. fr. jvst. 5.787 kvm. Tax. 6.000 (1.100, 4.900). Förvärvad 1918. Trä, 1931, 4 rum, 1 kök, 1 hall, ver. El. Ekonomibyggn., trä, 1924. — Fd småbr. Johan Albin Tränk, g.m. Amanda (död). Barn: Eivor, Margit.

Bild 4. Kolstad Södergård 2¹⁸, Granstorp, Alvastra: 1 km. fr. jvst. 3 ha åker. Tax. 3.500. Förvärvad 1929. Trä, 1929, 1 rum, 1 kök, 1 hall. El. Ekonomibyggn., trä, 1937. 1 häst, 3 nötkr. — Läg.äg. Karl G. R. o. Nanny M. Johansson. Barn: Ingeborg.

Bild 5. Kyrkobacken 1², Hedaborg 2, Hedaslätt: 300 m. fr. jvst. 2.290 kvm. Tax. 7.000 (1.000, 6.000). Till släkten 1877. Trä, omkr. 1877, 4 rum, 1 kök. Omb. 1890. El. Trädgård anlagd 1877. — Fd handl. H. Bernhard o. H. Linnéa Jonsson. Barn: Ingrid, Torsten, Gunnar.

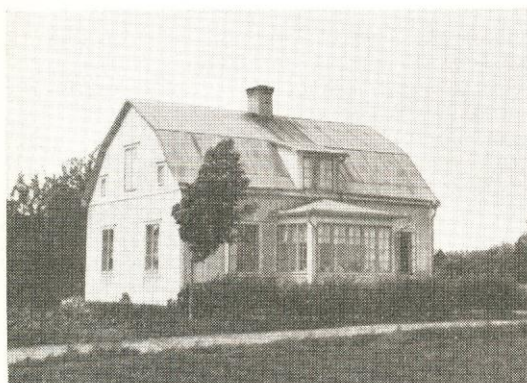
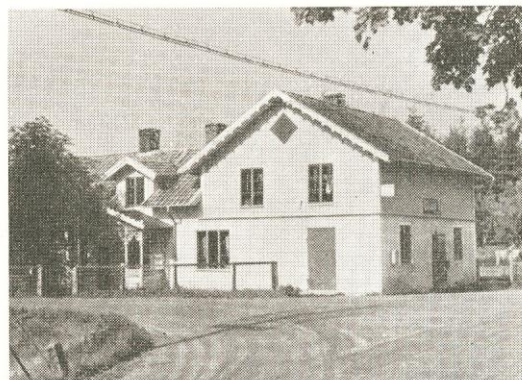
Bild 6. Munkängen 1¹, Hedaslätt: 2,2 km. fr. jvst. 15.732 kvm. Tax. 4.000 (1.500, 2.500). Förvärvad 1927. Trä, omkr. 1850, 3 rum, 1 kök, El. — Lantbr. Frans Albert Rosells stbh.



Bild 1. Norrö Mellangård 3², Heda-slätt: 15 ha, 12 åker. Tax. 26.200. Förvärvad 1922. Trä, omkr. 1880, 4 rum, 1 kök, 1 hall. Tillb. 1927. El, v. Ekonomibygn., trä, omkr. 1900. 2 hästar, 11 nötkr. — Lantbr. K. A. Johanssons stbh. — Arr. lantbr. A. Holger o. Barbro M. Johansson.

Bild 2. Norrö Mellangård 3³, 3⁵, 3⁶, Heda-slätt: 1,5 km. fr. jvst. 31 ha, 28 åker. Tax. 54.100. Förvärvad 1927. Trä, omkr. 1850, 5 rum, 1 kök, 1 hall. El, v, avl. Ekonomibygn., trä, 1911. 3 hästar, 12 nötkr. Trädgård anlagd 1930. — Lantbr. Geijer o. Elsa Ch. Pettersson. Barn: Inga-Britt.

Bild 3. Norrö Mellangård 3⁷, Solviken, Heda-slätt: 1,3 km. fr. jvst. 1.578 kvm. Tax. 3.000 (300, 2.700). Förvärvad 1943. Trä, omkr. 1850, 2 rum, 1 kök. El, v, avl, cv. Trädgård anlagd 1922. — Lantbr. Geijer o. Elsa Ch. Pettersson. Barn: Inga-Britt.

Bild 4. Norrö Mellangård 3⁸, Nordstorp, Heda-slätt: 13.950 kvm. Tax. 9.000 (2.600, 6.400). Förvärvad 1923. Trä, 1924, 2 läg., 3 rum, 2 kök, 1 hall. El. Ekonomibygn., trä, 1800-talet. — L. T. F. Norells stbh. — Arr. småbr. Gunnar Th. o. Linnea Maria Norell.

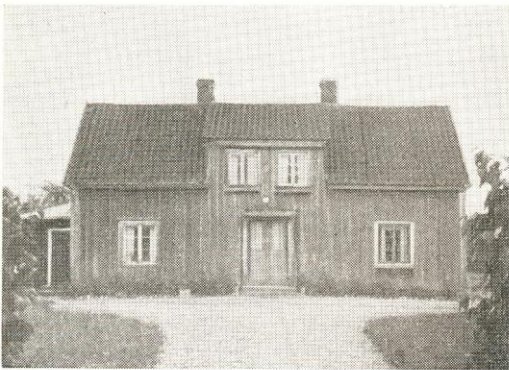
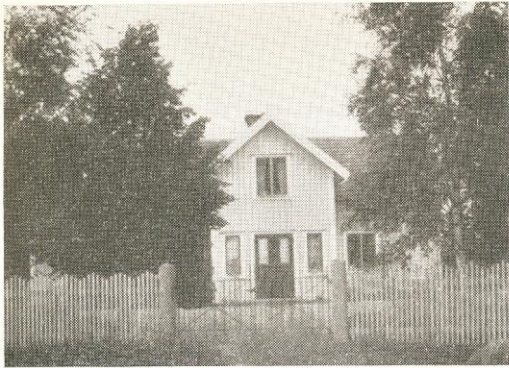
Bild 5. Norrö Västergård 2¹, Heda-slätt: 56 ha, 37 åker. Tax. 60.600. Förvärvad 1888. Trä, omkr. 1850, 5 rum, 1 kök, 1 hall, käll. Rest. 1941. El, v, avl. Ekonomibygn., trä, 1901. 6 hästar, 20 nötkr. — Kungl. Domänstyrelsen. — Arr. lantbr. Otto F. o. Karin Stoltz. Barn: Gunborg, Margareta, Bo, Göran, Arne.

Bild 6. Norrö Västergård 2³, Isberga Östergård 1¹², Mohyltan, Heda-slätt: 1,5 km. fr. jvst. 3 ha, 2 åker. Tax. 8.600. Förvärvad 1945. Trä, omkr. 1925, 2 rum, 1 kök. El. — Lantbr. K. Axel Johanssons stbh.



Bild 1. Norrö Östergård 1^a, Hedeslätt: 43 ha, 36 åker m. m. Tax. 61.800. Trä, 1947, 6 rum, 1 kök, 1 hall. El, v, avl, cv, wc, badr. Ekonomibyggn., sten, 1946. 4 hästar, 30 nötkr. — Domänstyrelsen. — Arr. lantbr. Hans O. o. Dagmar V. Lejon samt lantbr. Tage Lejon.

Bild 2. Sik 1² m. fl., Hedeslätt: 83 ha, 57 åker. Tax. 75.600. Förvärvat 1935. Trä, på 1700-talet. 7 rum, 1 kök, 2 hallar. Omb. 1929. El, v, avl. 3 arb.bost., trä, 3 läg., 6 rum, 3 kök. El. Ekonomibyggn., sten o. trä, 1906. 6 hästar, 40 nötkr. — Lantbr. David o. Signe Wik. Barn: Lennart, Arvid, Ingvar, Sture.

*Bild 3—4. Svenstorp 1^a, Ödeshög: 25,48 ha, 10,2 åker, 15,28 skog m. m. Tax. 22.000 (20.800, 1.200). Släktgård fr. 1734. Trä, 1911, 8 rum, 1 kök, 2 hallar. El, avl. Arr.bost. (*bild 4*), trä, 1885, 4 rum, 1 kök, 1 hall. El, avl. Ekonomibyggn., trä, 1885. 2*

hästar, 8 nötkr. — Kantor o. organist Johan David o. Elisabet Hedbor. Barn: Bengt, Olle, Lars, Hans. — Arr. lantbr. Ivar o. Ester Adolfsson. Barn: Margit, Svea, Ruth.

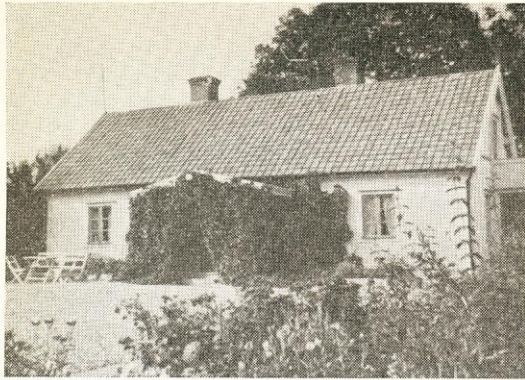
Bild 5. Svenstorp 1², Svenstorps Missionshus, Ödeshög: 575 kvm. Tax. 6.000. Trä, 1892, församlingssal (150 pers.), 2 rum, 1 serveringsrum, 1 kök. El. Förs. bildades 1891 o. har f. n. 20 medl. samt juniorfören. 10 medl. — Förest. Henning Jonsson. — Vaktmäst. Theodor o. Karin Axelsson. Barn: Viola, Elisabet. — Svenstorps Missionsförening.

Bild 6. Tjugby Boställsgård 3^a, Hedeslätt: 40 ha, 22 åker. Tax. 40.500. Trä, omkr. 1875, 5 rum, 1 kök, 2 hallar. Omb. 1939. El, v, avl, cv. Ekonomibyggn., trä 1945. 2 hästar, 15 nötkr. — Domänstyr. — Arr. lantbr. Arvid A. o. Olivia Johansson. Barn: Svea, Sture, Ingeborg, Bengt, Gösta.



Bild 1—2. Tjugby Boställsgård 3², Mariedal, Norrö Västergård 2², Hälltorp, Norrö Mosse, Hedaslätt: 4 ha, 3 åker. Tax. 9.800. Trä, 1911, 2 rum, 1 kök. El. Bostadshus (bild 2), trä, 1922. 2 rum, 1 kök. El. Ekonomibyggn., trä, 1920. 1 häst, 4 nötkr. — Småbr. B. Gustaf R. o. Jenny Katarina Fransson. Barn: Per Gustaf, Bror Göte.

Bild 3. Tjugby Boställsgård 3³, Rosenlund, Alvastra: 7.750 kvm. Tax. 4.800 (800, 4.000), Förvärvad 1932. Trä, 1935, 2 rum, 1 kök, 1 hall. El, v, avl. Ekonomibyggn., trä, 1938. — Läg.äg. Karl Birger o. Anna Eriksson. Barn: Folke Allan, Astrid Gunborg Elvira, Alice Elisabet, Karl-Ivan, Sven-Erik.

Bild 4. Tjugby Brunngård 4³, Hedaslätt: 21 ha, 15 åker, 6 skog m. m. Tax. 26.200 (25.200, 1.000). Förvärvad 1897. Trä, 1904, 6 rum, 1 kök, 2 hallar. El. 3 hästar, 10 nötkr. — Skriftställ. Arvid Larsson-Brunngård med syskon. — Arr. lantbr. Albert Larsson, se Tjugby Mellangård 5².

Bild 5. Tjugby Brunngård 4⁵, Lövhagen, Alvastra: 2 km. fr. jvst. 7.440 kvm. Tax. 3.100 (800, 2.300). Förvärvad 1924. Trä, 1945, 4 rum, 1 kök, 1 hall, ver. El, v, avl, cv. Ekonomibyggn., trä, 1930. — Läg.äg. David o. Gerda Samuelsson. Barn: Lennart.

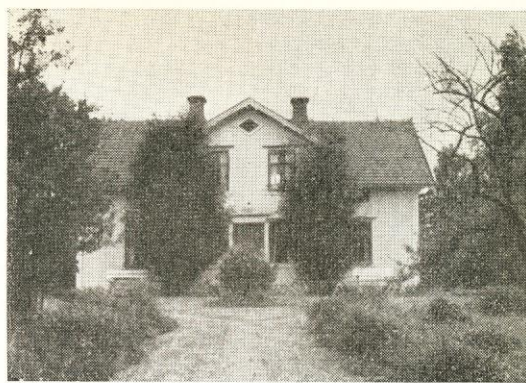
Bild 6. Tjugby Brunngård 4⁶, Hedaslätt: 933 kvm. Tax. 22.000 (500, 21.500). Förvärvad 1929. Trä, revet., 1929, 2 rum, 1 kök, 1 hall, käll. m. tvättst. El, v, avl, cv, wc. — Handl. G. Eric o. Alice Wall. Barn: Henrietta. — Firma: Eric Wall. Spec., manufaktur o. bosättning.



Bild 1. Tjugby Brunngård 47, Hedaslätt: 2 km. fr. jvst. 4.735 kvm. Tax. 6.000 (5.000, 1.000). Förvärvad 1935. Trä, i början av 1700-talet, 5 rum, 1 kök, först. El, v, avl. — Fru Kristina (Stina) Wasén. Barn: Stina, Maja, Greta, Hans, Karl, Sven, Brita, Lisa, Bengt, Eva, Inga, Dag, Åke.

Bild 2. Tjugby Mellangård 52, Hedaslätt: 26 ha, 20 åker, 6 skog m. m. Tax. 40.900 (39.500, 1.400). Släktgård fr. 1847. Trä, 1910, 2 läg., 6 rum, 2 kök, 2 hallar. El, v, avl, badr. Flygelbyggn., trä, 1860. Ekonomibyggn., trä, 1904. 5 hästar, 25 nötkr. — Lantbr. Albert o. Maria Larsson. Barn: Lars-Erik, Elisabeth, Yngve.

Bild 3—4. Tjugby Mellangård 53, Kolstad Norrgård 13, Hedaslätt: 25 ha, 17 åker, 8 skog m. m. Tax. 32.700 (30.900, 1.800). Trä, revet., 6 rum, 1 kök. El, v, avl. Arr.bost., 3 rum, 1 kök, 1 hall. El, v, avl. Arb.bost., 2 rum, 1 kök. El. Ekonomibyggn.,

trä. 3 hästar, 10 nötkr. — Frk. Anna J. A. Gustafsson, fru Amy M. Andersson, frk. Agnes S. Gustafsson. — Arr. lantbr. H. Joel Johansson.

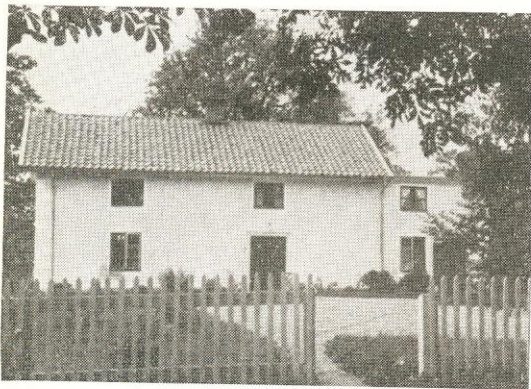
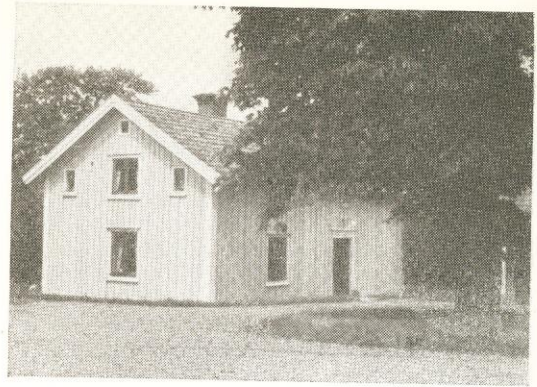
Bild 5. Tjugby Södergård 62—4, Västergård 23—4, Hedaslätt: 59 ha, 40 åker, 19 skog m. m. Tax. 61.100 (58.300, 2.800). Trä, 1900, 2 läg., 6 rum, 2 kök, 2 hallar. El, v, avl. Ekonomibyggn., trä, omkr. 1840. 6 hästar, 27 nötkr. — Lantbr. K. Henning o. Ester E. Jonsson. — Arr. Josef Th. Karlsson.

Bild 6. Tjugby Västergård 22, Lillgård 13, Svängen 14, Hedaslätt: 29 ha, 14 åker, 15 skog m. m. Tax. 38.100 (34.400, 3.700). Trä, 1858, 2 läg., 6 rum, 2 kök, 2 hallar. Rest. 1927. El, v, avl. Ekonomibyggn., trä, 1879. 3 hästar, 10 nötkr. — Fabr. Oskar Ludv. Johnssons stbh. — Arr. Sven Bertil o. Eva M. Johansson. Barn: Ingrid Margareta, Eva Ingegärd.



Bild 1. Tjugby Västergård 2⁵, Fridhem 2, Hedaslätt: 2,5 km. fr. jvst. 16.282 kvm. Tax. 6.400 (2.400, 4.000). Förvärvad 1930. Trä, 1910, 2 rum, 1 kök. El. Ekonomibygn., trä, 1910. Trädgård anlagd 1910. — Fd mjölnare Carl Gustaf Andersson. Barn: Henning, David.

Bild 2. Tjugby Västergård 2⁷, Lövsäter, Alvastra: 2 km. fr. jvst. 13.713 kvm. Tax. 3.500 (1.300, 2.200). Förvärvad 1913. Trä, omkr. 1875, 2 rum, 1 kök. — Karl Johan Svenssons stbh. — Arr. David Samuelsson, se Tjugby Brunnsgård 4⁵, Lövhagen.

Bild 3. Tuna Skattegård 1¹, Västergård, Hedaslätt: 55 ha, 46 åker. Tax. 82.000. Släktgård fr. 1863. Trä, revet., omkr. 1750, 7 rum, 1 kök, 2 hallar. Rest. 1934. El, v, avl, cv, vv. Arb.bost., trä, revet., 1865, 2 rum, 1 kök. El. Ekonomibygn., trä, 1863. 4 hästar, 30 nötkr. — Lantbr. Harald Th.

o. Elsa O. Bengtsson. Barn: Sten Harald. — Arr. lantbr. Per G. o. Elsa K. Svärd.

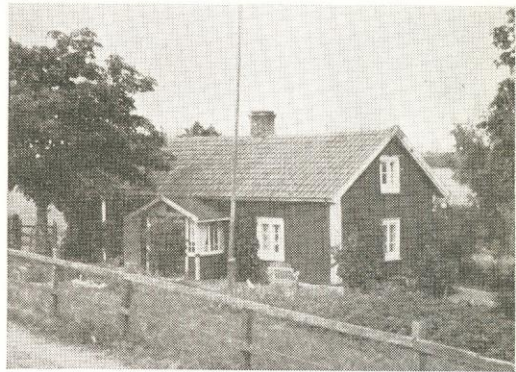
Bild 4. Tuna Skattegård 1³, Tunåker, Hedaslätt: 700 m. fr. jvst. 2.430 kvm. Tax. 10.000 (300, 9.700). Förvärvad 1915. Trä, revet., 1915, 4 rum, 1 kök, 1 hall. El, v, avl. — Fd lantbr. T. A. Bengtsson.

Bild 5. Tuna Skattegård 1⁴, Alvastra: 3 km. fr. jvst. 13.570 kvm. Tax. 3.300 (1.300, 2.000). Förvärvad 1946. Trä, 1892, 1 rum, 1 kök, ver. El. — Frk. Ester Maria Eld.

Bild 6. Tuna Södergård 2¹, Hedaslätt: 50 ha, 42 åker. Tax. 77.800. Släktgård fr. 1891. Trä, omkr. 1850, 2 läg., 8 rum, 2 kök, 2 hallar. Omb. 1905. El, v, avl, cv. Bostadshus, trä, omkr. 1925, 2 rum. El. Ekonomibygn., trä, omkr. 1875. 8 hästar, 30 nötkr. — Fru Ada Johanssons stbh. Barn: Olga, Alvar, Robert, Elsa, Erik, Astrid, Margit. — Arr. lantbr. Alvar Johansson.



Bild 1. Tuna Östergård 3², 3³, Hedslätt: 57 ha, 45 åker. Tax. 78.500. Förvärvad 1945. Trä, på 1700-talet, 2 läg., 7 rum, 2 kök, 2 hallar. El, v, avl, badr. Arb.bost., trä, omkr. 1890, 2 rum, 1 kök. El, cv. Ekonomibygn., trä, 1920. 4 hästar, 30 nötkr. — Lantbr. K. G. Ingemar Kronhed.

Bild 2. Tuna Östergård 3⁶, Hedsätter, Hedslätt: Vid jvst. 14.700 kvm. Tax. 33.000 (4.400, 28.600). Förvärvad 1947. Trä, revet., 1918, 9 rum, 1 kök, 2 hallar, käll. m. tvättst. Rest. 1944. El, v, avl, cv, vv, wc, badr. — Fd godsäg. Albert Emanuel o. S. Gunilla Liljegren.

Bild 3. Tuna Östergård 3⁸, Hedåkra, Hedslätt: Vid jvst. 5.000 kvm. Tax. 25.000 (1.400, 23.600). Förvärvad 1945. Trä, revet., 1945, 2 läg., 8 rum, 2 kök, 2 hallar. El, v, avl, cv, vv, wc, badr. — Spannmålshandl. K. Alfred o. Anna M. Lorin. Barn: Kurt Ragnar.

Bild 4. Tuna Östergård 3⁹, Jonsberg, Hedslätt: 100 m. fr. jvst. 3.194 kvm. Tax. 4.500 (900, 3.600). Förvärvad 1923. Trä, omkr. 1850, 2 rum, 1 kök. El. Trädgård anlagd 1930. — Fd skomak. Werner Walfrid o. Anna S. Meyer. Barn: Emil, Artur, Ester, Agda.

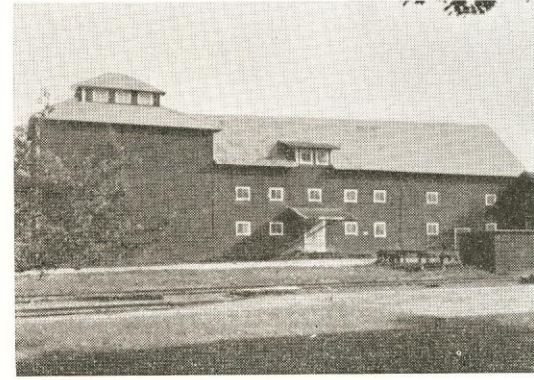
Bild 5. Tuna Östergård 3¹⁰, Hedåker, Hedslätt: 100 m. fr. jvst. 13.015 kvm. Tax. 4.600 (2.600, 2.000). Förvärvad 1947. Trä, omkr. 1847, 1 rum, 1 kök. El. Ekonomibygn., trä, omkr. 1870. 3 nötkr. Trädgård anlagd 1945. — Magasinsarb. Gustav F. o. Ellen M. Karlsson.

Bild 6. Tuna Östergård 3¹¹, Silomagasinet, Hedslätt: 556 kvm. Tax. 32.000 (600, 31.400). Trä, 1943, rymmande 12.000 säckar spannmål. El. Magasin, trä, 1934, golvyta 930 kvm. Renseri o. torkanl. Torkanl. har en kapacitet av 7.500 ton spannmål pr år. — Spannmålshandl. K. Alfred Lorin.



Bild 1. Tuna Östergård 3¹², Solbacka, Hedaslätt: 1.800 kvm. Tax. 20.000 (1.600, 18.400). Trä, revet., 1943, 5 rum, 1 kök, 2 hallar, käll. m. tvättst. — Lantbr. Johan Fredrik o. Julia Fredriksson.

Bild 2. Vallby Aspegård 5¹, Hedaslätt: 48 ha, 33 åker, 15 skog m. m. Tax. 44.000 (41.400, 2.600). Släktgård fr. 1879. Trä, 1768, 3 rum, 1 kök, 1 hall. Omb. 1896. El, v, avl. Arb.bost., trä, 1907, 2 rum, 1 kök. El. Arb.bost., trä, 1921, 3 rum, 1 kök. El. Ladug., trä, 1860. Tillb. 1914 o. 1933. Stall, trä, 1914. 4 hästar, 28 nötkr. — Lantbr. Karl A. o. Frida Johansson. Barn: Anna-Viva, Karl-Erik, Karl-Gustav.

Bild 3. Vallby Brogård 4², Vallby Lilla Brogård, Hedaslätt: 16 ha, 13 åker, 3 skog m. m. Tax. 26.000 (25.500, 500). Förvärvad 1915. Trä, omkr. 1890, 5 rum, 1 kök, 2 hallar. Omb. 1944. El. Ekonomibyggn., trä, 1898. 3 hästar, 12 nötkr. — Lant-

br. Gustav L. o. Amanda O. Aberg. Barn: Ingeborg, Evert, Karin.

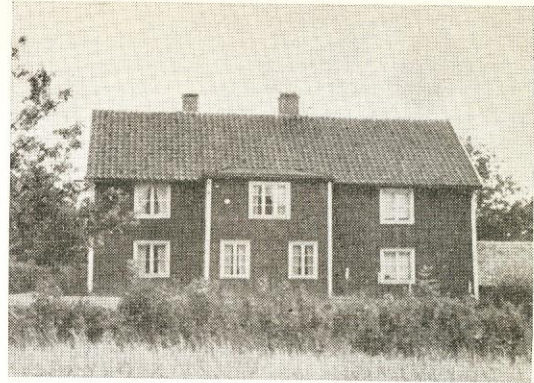
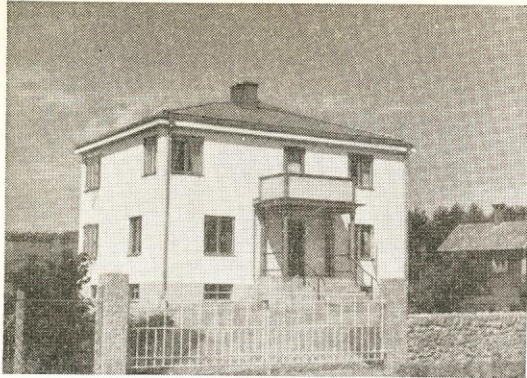
Bild 4. Vallby Brogård 4⁴, Vallby Storbrogård, Hedaslätt: 23 ha, 14 åker, 9 skog m. m. Tax. 26.500 (25.600, 900). Trä, i början av 1800-talet, 2 läg., 6 rum, 2 kök. El. Ekonomibyggn., trä, 1907. 2 hästar, 8 nötkr. — Lantbr. Gustaf Adolf o. Hulda Karlsson. Barn: Ola, Britta. — Arr. lantbr. Folke o. Greta Andersson. Barn: Solvig, Kerstin, Anita, Kjell.

Bild 5. Vallby Brogård 4⁵, 4⁶, Hedaslätt: 12 ha, 9 åker. Tax. 14.000. Trä, omkr. 1850, 3 rum, 1 kök. Tillb. 1924. El, avl. Ekonomibyggn., trä, 1850. 2 hästar, 7 nötkr. — Lantbr. Per O. Augustsson.

Bild 6. Vallby Brogård 4⁹, 4¹⁰, Vallby kvarn, Hedaslätt: 5.215 kvm. Tax. 4.500. Trä, 1870, 1 rum, 1 kök, 1 hall. El. — Grovarb. Otto Fransson.



Bild 1. Vallby Lillgård 3¹, Hedaslätt: 31 ha, 21 åker, 10 skog m. m. Tax. 35.100. Släktgård fr. 1902. Trä, revet., omkr. 1885, 6 rum, 1 kök, 2 hallar. El, v, avl. Ekonomibygn., trä, omkr. 1840. — 4 hästar, 16 nötkr. — Änkefru Anna Elisabeth Johansson. — Arr. lantbr. Gösta Georg o. Anna-Lisa Gustafsson.

Bild 2. Vallby Norrgård 6², Hedaslätt: 64 ha, 41 åker, 23 skog m. m. Tax. 81.300 (80.800, 500). Förvärvat 1929 o. 1938. Trä, omkr. 1870, 2 läg., 6 rum, 2 kök, 1 hall, käll. Mod. 1928. El, v, avl. Ekonomibygn., trä, omkr. 1850. 5 hästar, 20 nötkr. — Lantbr. Axel K. o. Valborg Andersson. Barn: Arne, Jöns, Svea, Bengt, Torsten.

Bild 3. Vallby Skattegård 1², Övre Skattegården, Hedaslätt: 52 ha, 35 åker. Tax. 58.100. Förvärvat 1922. Trä, omkr. 1860, 4 rum, 1 kök, 1 hall. El. Ekonomibygn., trä, 1923. 3 hästar, 30 nötkr. — Lantbr. Frans Oskar Svenssons stbh. — Arr. lantbr. Artur H. Svensson.

Bild 4. Vallby Skattegård 1³, Nedre Skattegård, Hedaslätt: 53 ha, 27 åker, 26 skog m. m. Tax. 60.600 (56.500, 4.100). Släktgård fr. 1885. Trä, på 1700-talet, 5 rum, 1 kök, 1 hall. El. Ekonomibygn., trä, 1879. 4 hästar, 25 nötkr. — Änkefru Hanna Gustavsson, Lindalen, Ödeshög. — Arr. änkefru Ebba Bäck. Barn: John, Sven, Rune. — Rättare Algot Bäck.