

Västra Tollstads kyrka uppfördes 1841—42 efter ritningar av arkitekten J. Carlberg. De nedersta tornvåningarna är det enda, som återstår av den ursprungliga 1100-talskyrkan.

Kyrkskolan är av typ B: 1, och kantorstjänsten är förenad med folkskollärartjänst. Gamla skolhuset, den s. k. Rödingen, ligger på samma tomt som nya skolhuset. Det användes nu bl. a. till skolkök samt till vaktmästarebostad.

Förutom kyrkskolan finnes en skola på Omberg för socknens norra del. På grund av de underliga gränsförhållandena på Dagsmosse, varom förut nämnts, har kommunen här bildat ett skolförbund med Røgslösa kommun. Skolan där är av typen B: 2. Dessutom finnes på Omberg Höje lantmannaskola.

Det frivilliga bildningsarbetet har först under de senaste åren kommit i gång på allvar. Sporadiska försök med studiecirklar ha gjorts tidigare, men dessa ha efter längre eller kortare tid måst läggas ner av brist på intresse. Nu arbeta studiecirklar i bl. a. engelska och kommunalkunskap med vardera 15 medlemmar. Under år 1946 startades en föreläsningsförening, som har god vind i seglen.



Bild 1—2. Ombergs skola, Alvastra: 20 km. från Vadstena. Tax. byggn. 35.000. Skolhuset (bild 1), trä, 1928, 2 lärosalar, 1 gymnastiksal, 1 slöjdsal, 1 materialrum, 1 kapprum. El, v, avl, cv. Lärarbost. (bild 2), trä, 1928, 2 läg., 5 rum, 2 kök, hall. El, v, avl, cv, badr. Skolform: B: 2. Elevantal höstterminen 1947: 27. — Lärare: A. W. Janson f. 1898. Edit Valborg Ingeborg Engdahl f. 1898. Cecilia Schubert f. 1898. — Ombergs skolförbund.

Bild 3—4. Västra Tollstads kyrkskola, Hästholmen: Tax. byggn. 56.000. Skolhuset, (bild 3), sten, revet., 1916, 3 lärosalar, 1 materialrum, 1 kommunalrum, 2 omklädningsrum samt 3 tjänstebost. om tills. 6 rum, 3 kök, köll. El, v, avl, cv. Bostadshus (Rödingen, bild 4), trä, omkr. 1850, 1 skolkökslokal, 1 matsal, 1 mindre rum, 2 bostadsläg. om

tills. 2 rum, 2 kök, 1 hall. Skolform: B: 1. Elevantal höstterminen 1947: 56. — Lärare: Tora Dagmar Margareta Hellner f. 1902. Karl V. O. Thorén f. 1916. Vera Anna Hortensia Håkansson f. 1900. — Västra Tollstads kommun.

Bild 5. Tollstad Prästgård 12, Gamla Alderdomshemmet, Hästholmen: 800 m. fr. jvst. 1.000 kvm. Tax. 3.000. Trä, omkr. 1875, 2 läg., 3 rum, 2 kök. Rest. i början av 1900-talet. El. — Ordf. i fattigv.styr. fiskare Carl-Erik Hertz. — Västra Tollstads kommun.

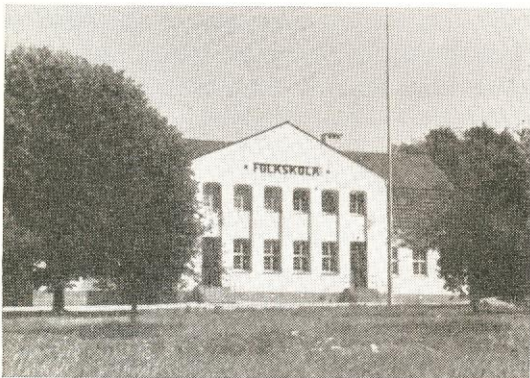
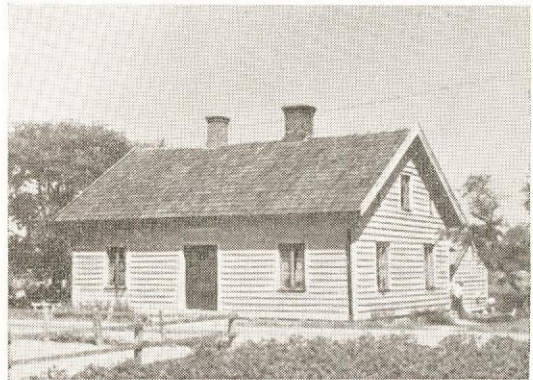
Bild 6. Alvastra banvaktstuga, Alvastra: Trä, 1920, 1 rum, 1 kök. El. — Mellersta Östergötlands Järnvägar. — Läg.inneh. banvakt Karl Alvar Gideon o. Anna Cecilia Wetter. Barn: Anders.



Alvastra gård räknar sina anor tillbaka till kung Sverkers tid. Den nuvarande huvudbyggnaden uppfördes år 1905.

Alvastra 5¹, 2¹, Alvastra Kungsgård, Alvastra:

Areal: 212 ha, 185 åker. Tax. jord 297.800. Sten, revet., 1905, 12 rum, 1 kök, 2 hallar, käll. Rest. 1936. El, v, avl, cv, vv, wc, badr. Ekonomibygn., sten, omkr. 1890. 16 hästar, 80 nötkr.

Alvastra tillhörde kung Sverker, som gav det i morgongåva till sin gemål Ulfhild. Hon skänkte år 1140 byn eller en del därav till upprättande av ett kloster, det första i Sverige, och Alvastra gård hörde sedan till klostret ända till reformationen. Genom Västerås recess 1527 indrogs klostret med dess egendom till Kronan, och följande år gav Gustav Vasa Alvastra som förläning för trogen krigstjänst till riddaren Börje Nilsson på villkor, att denne årligen skulle lämna en viss avgift till Kronan samt underhålla de munkar, som stannat kvar i klostret. Förläningen övergick redan 1529 till Nils Svensson, som till Kronan skulle avlämna en halv läst smör och 100 mark örtug om året. Slottsloven i Kalmar, Peder Svenske, fick 1533 Alvastra i förläning på 12 år, men han avled följande år vid Varbergs belägring. Vid Gustav Vasas död tillföll Alvastra hans son hertig Magnus. Åren 1627—29 lämnades egendomen i pant åt Henrik Mattias von Thurn, död 1640, för ett penninglån på 10.000 rdr, som han givit till Kronan. Förpantningen indrogs emellertid 1651 från sonsonen Henrik von Thurn, död 1656, mot löfte att pantsumman skulle gäldas genom anvisning på de livländska licensmedlen. Samtidigt förlänades godset till regeringspresidenten i Pommern, Mat-

tias Palbitzki, död 1677, som synes ha träffat en överenskommelse med von Thurn, varigenom han övertog Kronans betalningsskyldighet. Alvastra skulle enligt riksdagsbeslut 1655 omedelbart ha reducerats, men Palbitzki lyckades få Kronans försäkran, att han skulle få sitta kvar på livstid. Hans barn fingo också bekräftelse på att de inte skulle berövas egendomen annat än mot fullgott vederlag, men detta hindrade inte att sonen Alexander Palbitzki redan 1681 miste godset, vilket indrogs som f. d. kungsgård. De krav han framställde på ersättning beaktades endast till ringa del, ehuru det kunde bevisas, att den äldre Palbitzki nyuppfört tre sätesbyggnader och att från äldre tid kvarstod endast "den stora herrebyggnaden", som var så förfallen, att den inte kunde användas. Den ursprungliga förläningen omfattade i sin helhet 19 1/4 mantal, därför 12 1/4 mantal i Västra Tollstads socken och resten i Heda, Rök, Stora Aby och Ödeshög, men vid tiden för reduktionen hade hemmantalet nedbragts till 17 mantal. Gården blev efter reduktionen upplåten på arrende till fru Hillevi Kyle, som dock avled redan 1682. Vid indelningsverkets omorganisation blev Alvastra boställe åt överstelöjtnanten vid infanteriet. Efter den nya härordningens antagande har egendomen varit arrendegård.

Ägare: Kronan.

Arrendator: Godsäg. Gösta o. Anna-Lisa Orrenius. Barn: Sten Gösta, Nils Erik, Ingrid Viveca.



Bild 1. Alvastra järnvägsstation, Alvastra: 1.625 kvm. Trä, 1888, 1 exp.lokal, 1 väntsal, 1 bagagerum samt 1 bost.läg. om 4 rum, kök o. hall. El. — Mellersta Östergötlands Järnvägar.

Bild 2. Alvastra 1¹, Ekbacken 1, Alvastra: 3.970 kvm. Tax. 10.600 (1.600, 9.000). Förvärvat 1942. Trä, 1902, 7 rum, 1 kök, 1 hall. Tillb. 1932. El, v, avl. — Kyrkoherde Martin Fritiof Tobias o. Carmen Elisabeth Leby. — Bost.inneh. Sven Allan o. Ellen Olivia Bengtsson. Barn: Sven, Lena.

Bild 3. Alvastra 1¹, Gärstorp 1, Hästholmen: 2.000 kvm. Tax. 7.000 (1.000, 6.000). Släktgård fr. 1894. Trä, 1946, 2 läg., 4 rum, 2 kök, 2 hallar. Omb. 1924. El. 1 byggn., tegel, revet., 1 rum, 1 kök. Ekonomibyggn., trä, 1932. — Fd banvakt Konrad E. o. Hilda Sofia Strelin. Barn: Gösta, Sven, Elsa, Bengt, Bror.

Bild 4. Alvastra 1¹, Höje, Alvastra: 2 km. fr. jvst. 26 ha, 15 åker. Tax. jord 29.700. Trä, 1914, 3 rum, 1 kök, 2 hallar. Rest. 1937. El, v, avl. Ekonomibyggn. trä, 1860. 2 hästar, 10 nötkr. — Staten. — Arr. lantbr. John o. Astrid Maria Lindén. Barn: Arne, Tore.

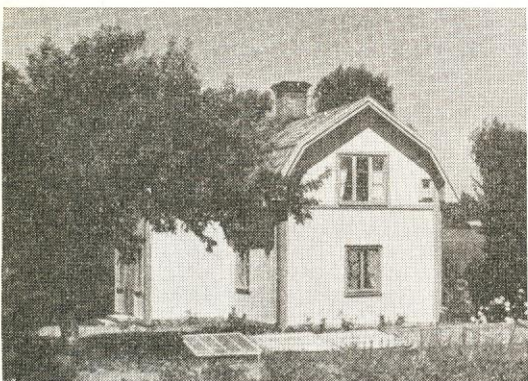
Bild 5. Alvastra 1¹, Margaretedal 1, Alvastra: 5.000 kvm. Tax. 10.000 (1.500, 8.500). Trä, 5 rum, 1 kök, 2 hallar, käll. El, v, avl. — Fd distriktschef Johan Oskar o. Ester Maria Levin.

Bild 6. Alvastra 1¹, Ombergs Turisthotell, Alvastra: 6.479 kvm. Tax. 50.000 (2.000, 48.000). Trä, 1913, 2 rum, 1 kök, 1 hall, 30 resanderum, 2 matsalar, 2 sällskapsrum, käll. El, v, avl, cv, vv, wc, badr. Fast., trä, 1913, 4 rum för personalen. Fast. med förvaringsrum för möbler, trä, 1894. Ekonomibyggn., trä, 1913. — AB Ombergs Turisthotell, Alvastra. — Dir. Alois Eidlhuber.



Bild 1. Alvastra 1¹, Soldalen 1, Hästholmen: 2 km. fr. jvst. 3.460 kvm. Tax. 6.800 (800, 6.000). Förvärvad 1917. Trä, 1922, 4 rum, 1 kök, 1 hall. El. — Fd lärarinnan Hulda Sofia Hedberg.

Bild 2. Alvastra 1¹, Svärdsdalen, Hästholmen: 1 km. fr. jvst. 5.320 kvm. Tax. 3.500 (1.500, 2.000). Till släkten 1916. Trä, 1919, 1 rum, 1 kök. — Kamrer Oskar Richard Swärds stbh. O. R. S. g. m. Karin Emelia f. Alwin.

Bild 3. Alvastra 1¹, Västeräng 1, Alvastra: 2 km. fr. jvst. 4.660 kvm. Tax. 9.800 (1.800, 8.000). Förvärvad 1937. Trä, 1890, 5 rum, 1 kök, 1 hall. El, v, avl. — Fru Eva Lundberg, Drottninggatan 210, Hälsingborg.

Bild 4. Alvastra 2¹, 1¹, Sjövik 2, Hästholmen: 2 km. fr. jvst. 11.040 kvm. Tax. 9.200 (2.200, 7.000). Förvärvad 1929. Trä, 1930, 2 läg., 2 rum, 2 kök. El. Ekonomibyggn., trä, 1930. — Banarb. Carl Leonard o. Gerda Vilhelmina Jakobsson.

Bild 5. Björstorp, Grönlund, Alvastra: 2 km. fr. jvst. Tax. byggn. 3.000. Förvärvad 1914. Trä, 1914, 1 rum, 1 kök. El. Ekonomibyggn., trä, 1935. — August Verner Bäckmans stbh. — Arr. Lennart Bäckman.

Bild 6. Björstorp 1⁴, Ödeshög: 3,5 km. fr. jvst. 1 ha åker. Tax. jord 4.000. Förvärvad 1906. Trä, omkr. 1845, 1 rum, 1 kök, 1 hall. Rest. 1932. El. Ekonomibyggn., trä, omkr. 1845. 1 nötkr. — Läg. äg. Karl Emil Gustafsson.



Bild 1—2. Björstorp 1², Ödeshög: 3,5 km. fr. jvst. 13 ha, 10 åker. Tax. jord 24.000. Förfvärvad 1898. Trä, omkr. 1865, 2 rum, 1 kök, 2 hallar, käll. Omb. 1938. El, v, avl, cv, vv, wc, badr. Flygelbyggn., trä, 1912, 2 rum, 1 kök, 1 hall, käll. Rest. 1944. El, v, avl, cv. Ekonomibyggn., trä, 1924. 3 hästar, 7 nötkr. — Lantbr. Ernst Emil o. Signe Maria From. — Arr. lantbr. Bror Lennart o. Greta Linnea Gustavsson. Barn: Elsa Linnea, Hans Lennart.

Bild 3—4. Broby Västergård 1²—6 mfl, Alvastra: Vid jvst. 116 ha, 100 åker. Tax. jord 131.000. Förfvärvad 1873. Trä, 1899, 9 rum, 1 kök, 2 hallar, käll. El, v, avl. Arr.bost. (bild 4), trä, 8 rum, 1 kök, 2 hallar, käll. El, v, avl. Ekonomibyggn., trä, omkr. 1900. 8 hästar, 40 nötkr. — Albert Julius Larssons stbh. — Arr. Sten o. Karin

Ingvarsson. Barn: Yvonne, Gudrun, Anna, Kristor, Karin.

Bild 5. Broby Östergård 2⁷, Brodalen, Alvastra: 100 m. fr. jvst. 3.830 kvm. Tax. 16.200 (1.200 (1.200, 15.000)). Förfvärvad 1942. Trä, 1900, 8 rum, 1 kök, 1 hall, käll. Rest. 1942. El, v, avl, cv, vv, wc, badr. — Fd. lantbr. Ernst L. o. Anna Maria Damberg. Barn: Gösta, Olle, Karin, Birger, Ebba, Erik, Elsa.

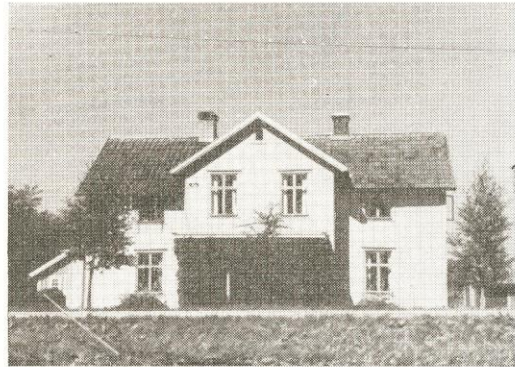
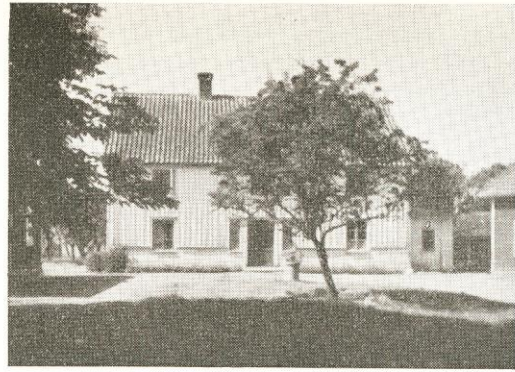
Bild 6. Broby Östergård 2¹⁰, Hedaslätt: 39 ha, 31 åker. Tax. jord 48.800. Släktgård fr. slutet av 1700-talet. Trä, 1849, 4 rum, 1 kök, 1 hall. El, v, avl. Arr.bost., trä, 1918, 4 rum, 1 kök. El. Ekonomibyggn., 1910. 5 hästar, 13 nötkr. — Agronom Tage Fritiof o. Elisabeth Maria Fredriksson. Barn: Fritz, Lars, Sara, Inga. — Arr. lantbr. Fritz o. Lars Fredriksson.



Bild 1. Djurledet Södra 1¹, Alvastra: 700 m. fr. jvst. 15 ha, 11 åker. Tax. jord 21.900. Förvärvad 1940. Trä, 1914, 3 rum, 1 kök, 1 hall. El. Ekonomibyggn., trä, 1914. 3 hästar, 8 nötkr. Trädgård anlagd 1914. — Lantbr. Emil Erik Johansson.

Bild 2. Djurledet Södra 2¹, Alvastra: 500 m. fr. jvst. 3.200 kvm. Tax. 10.500. Förvärvad 1945. Trä, 1945, 2 rum, 1 kök, 1 hall, käll. El, v, avl, cv. — Skogsarb. Johan Konrad o. Sigrid Maria Johansson. Barn: Margit, Inga, Karl-Evert.

Bild 3. Forsby 3¹², Grönlund, Alvastra: 2 km. fr. jvst. 12.640 kvm. Tax. 9.500 (2.500, 7.000). Till släkten 1913. Förvärvad 1928. Trä, 1929, 4 rum, 1 kök, 1 hall, käll. El, v, avl. Trädgård anlagd 1929. — Läg.äg. John Valdemar o. Albertina Kristina Thunér.

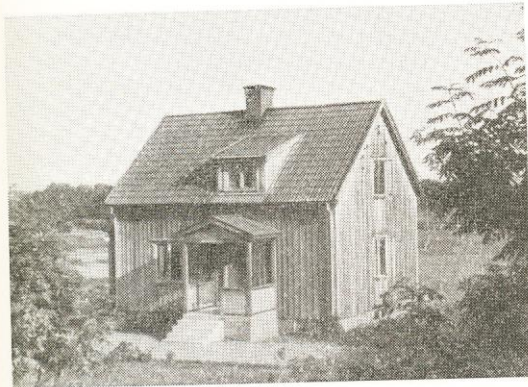
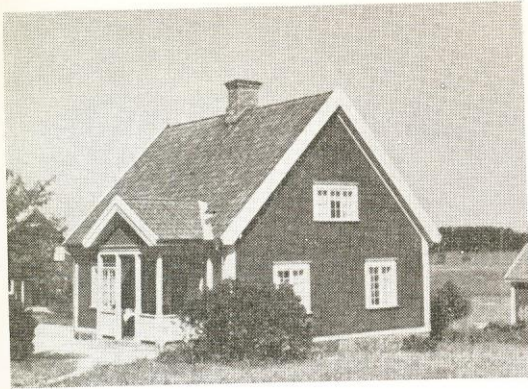

Bild 4. Forsby Kullegård 5², 5³, Hästholmen: 12 ha åker. Tax. jord 25.500. Förvärvad 1913. Trä, 1911, 2 läg., 5 rum, 2 kök, 2 hallar. El, v, avl. Ekonomibyggn., trä, omkr. 1850. 2 hästar, 12 nötkr. — Lantbr. Oskar Johansson.

Bild 5. Forsby Kullegård 5⁶, Lindhem, Alvastra: 1,5 km. fr. jvst. Tax. 2.200. Till släkten 1898. Trä, 1840, 1 rum, 1 kök. El. Ekonomibyggn., trä, 1900. — Målare Oskar Konrad o. Iris Natalia Karlsson.

Bild 6. Forsby Mellangård Södra, Lisedal, Alvastra: 2 km. fr. jvst. Tax. byggn. 5.000. Förvärvad 1942. Trä, 1890, 2 rum, 1 kök. Omb. 1937. El. Ekonomibyggn., trä, 1944. — Lantbr. Folke F. o. Viola Linnéa Karlsson. Barn: Hans, Krister.

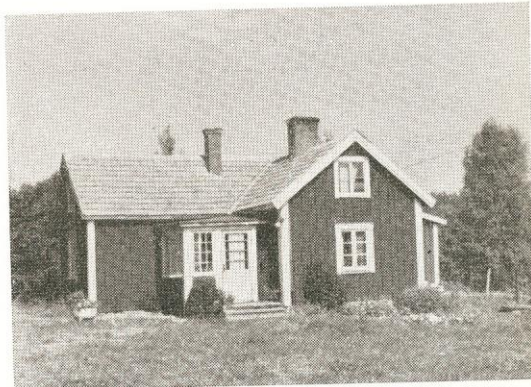

Bild 1. Forsby Mellangård Södra 2², Hästholmen: 9 ha, 8 åker. Tax. jord 18.700. Förvärvat 1945. Trä, omkr. 1860, 2 läg., 4 rum, 2 kök, 2 hallar. Rest. 1912. El, v, avl. Ekonomibyggn., sten, 1911. 2 hästar, 15 nötkr. — Lantbr. Allan Henrik o. Elsa Maria Bremer.

Bild 2. Forsby Mellangård Södra 2⁴, 2⁵, Hästholmen: 7,5 ha åker. Tax. jord 16.800. Släktgård fr. 1700. Trä, början av 1700-talet, 2 läg., 2 rum, 2 kök, 1 hall. El, v, avl. Arr.bost., 1 rum, 1 kök. El. Ekonomibyggn., trä, 1887. 1 häst, 4 nötkr. — Lantbr. John S. o. Svea Andersson. — Arr. lantbr. Holger o. Märta Rickardsson.

Bild 3. Forsby Mellangård Södra 2⁷, Karlstorp, Alvastra: 3.720 kvm. Tax. 4.000 (700, 3.300). 1850, 2 rum, 1 kök. El. Ekonomibyggn., trä, 1913. 1 nötkr. — Fru Tekla Maria o. Linus Karlsson. Barn: Algot, Ebba, Olga, Sven, Inga.

Bild 4. Forsby Norrgård 3⁴, 3⁵, Hanneberg, Alvastra: 7.386 kvm. Tax. 4.000 (500, 3.500). Trä, 3 rum, 1 kök, käll. El, v, avl, cv. Ekonomibyggn., trä, 1943. — Lantbr. Karl Josef Sigfrid o. Edit Ingeborg Eldh. Barn: Ingeborg, Sven-Erik, Ingvar.

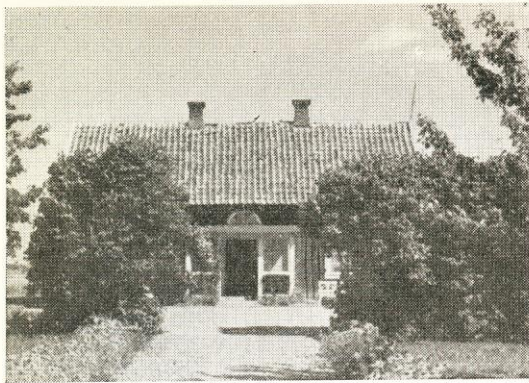
Bild 5. Forsby Norrgård 3⁴, 3⁵, 3⁷, Hästholmen: 15 ha åker. Tax. jord 30.000. Släktgård fr. 1820. Trä, omkr. 1860, 2 läg., 3 rum, 2 kök, 1 hall. El, v, avl. Ekonomibyggn., trä, omkr. 1880. 2 hästar, 11 nötkr. — Lantbr. Karl Sigfrid o. Anna Elisabeth Thorén. Barn: Viola Elisabeth, Ebba Maria, Britta Ingeborg, Märta Frideborg, Karl-Gustav Sigvard.

Bild 6. Forsby Södergård 4¹, Hästholmen: 18 ha, 16 åker. Tax. jord 30.800. Trä, början av 1800-talet, 2 läg., 5 rum, 2 kök, 2 hallar. El, v, avl. Ekonomibyggn., trä, 1935. 2 hästar, 13 nötkr. — Lantbr. Karl Hugo Spörk.



Bild 1. Forsby Ödegård 1², Hästholmen: 7 ha åker. Tax. jord 17.100. Förvärvad 1923. Trä, omkr. 1840, 3 rum, 1 kök, 1 hall. Rest. 1927. El. Ekonomibyggn., trä, 1931. 3 hästar, 9 nötkr. — Lantbr. Henning Rickard o. Ester Svensson. Barn: Ingrid Josefina Kristina, Olov Rickard.

Bild 2. Forsby Ödegård 13, Hästholmen: 2 km. fr. jvst. 16 ha, 15 åker. Tax. jord 34.300. Förvärvad 1911. Trä, omkr. 1860, 3 rum, 1 kök, 1 hall. El, v, avl. Ekonomibyggn., trä, slutet av 1800-talet. — Lantbr. Carl Albin o. Anna Cecilia Wildh. Barn: Elsa. — Arr. Allan o. Elsa Bremer.

Bild 3. Forsby Ödegård 1⁹, Alvastra: 11.025 kvm. Tax. 4.100 (1.000, 3.000). Släktgård sedan 1890-talet. Timmer, 1890, 1 rum, 1 kök. Rest. 1935. Ladug., trä, omkr. 1895. — Augusta Vilhelmina Träffs stbh. — Hyresgäst skogsarb. Olof Jakobsson, Omberg, Alvastra.

Bild 4. Forsbytorp 2¹, Forsdala, Hästholmen: 2 km. fr. jvst. 7.780 kvm. Tax. 6.700 (2.200, 4.500). Förvärvad 1905. Trä, 1905, 2 läg., 3 rum, 2 kök. Rest. 1912. El. Ekonomibyggn., trä, 1913. Trädgård anlagd 1905. — Fd grenadjär Eric A. N. Lind.

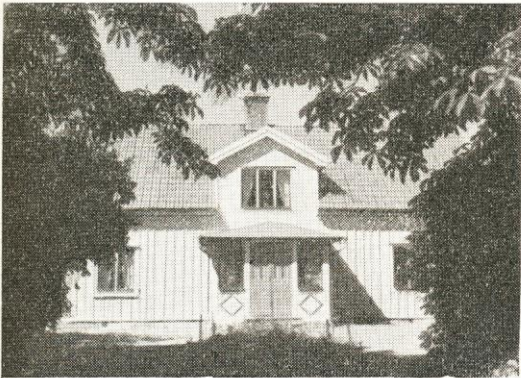
Bild 5. Gottorp Södergård 2², Karlstorp, Alvastra: 1,5 km. fr. jvst. 3 ha. Tax. jord 6.800. Förvärvad 1946. Trä, 1850, 2 rum, 1 kök. El. Ekonomibyggn., trä, 1912. 1 häst, 4 nötkr. — Lantbr. Carl Bernhard o. Stina Elisabeth Gustavsson.

Bild 6. Gottorp Södergård 2⁵, 2⁶, Ommelund, Alvastra: 1,5 km. fr. jvst. 3.789 kvm. Tax. 7.100 (1.100, 6.000). Förvärvad 1938. Trä, 1892, 4 rum, 1 kök, 1 hall. Omb. omkr. 1900. El. — Köpman Eskil o. Ruth Ingrid Ingrid Magdalena Fredriksson. Barn: Erik, Ingeborg, Sven.



Bild 1. Gottorp Södergård 2¹², Skogsborg, Alvastra: 1.700 kvm. Tax. 10.200 (200, 10.000). Förvärvad 1922. Trä, reveterat, 1922, 2 läg., 4 rum, 2 kök, 2 hallar, käll. El. v, avl, cv. — Ida Sofia Gustafssons stbh. Stbh.deläg. Erik M. o. Anna Ch. Gustafson, David V. o. Elin M. Gustafson samt Agnes L. Gustafson. — Hyresgäst Evert G. o. Carin Charlotta Andrea Strelin.

Bild 2. Gottorp Södergård 2¹⁴, Melltorp, Alvastra: 7 ha. Tax. jord 9.800. Förvärvad 1946. Trä, 1875, 1 rum, 1 kök. El. Ekonomibyggn., trä, 1912. 1 häst, 4 nötkr. — Lantbr. Knut G. o. Ruth Maria Gustafsson.

Bild 3. Haninge Skattegård, Fredriksborg, Alvastra: 2 km. fr. jvst. Tax. byggn. 3.000. Förvärvad 1909. Trä, 1909, 1 rum, 1 kök. El. Ekonomibyggn., trä, 1909. — Läg.äg. Oskar Fredrik o. Anna Susanna Karlsson.

Bild 4. Haninge Skattegård 1¹, Hästholmen: 47 ha, 42 åker. Tax. jord 78.800. Förvärvad 1924. Trä, 1933, 2 läg., 6 rum, 2 kök, 2 hallar. V, avl, cv, vv, wc, badr. Flygelbyggn., trä, 1900, 2 rum, 1 kök. El. v, avl. Ekonomibyggn., trä, 1897. 2 hästar, 18 nötkr. — Lantbr. John Teodor o. Elsa Nilsson.

Bild 5. Haninge Västergård 3¹, Hästholmen: 29 ha, 24 åker. Tax. jord 44.400. Förvärvad 1933. Trä, omkr. 1890, 4 rum, 1 kök, 2 hallar. Rest. 1941. El. Ekonomibyggn., trä, 1880. 2 hästar, 14 nötkr. — Lantbr. Karl J. N. o. Ester Amanda Larsson. — Arr. Alvar o. Astrid Larsson.

Bild 6. Haninge Östergård 2², Hästholmen: 1,5 km. fr. jvst. 21 ha. Tax. jord 42.500. Förvärvad 1933. Trä, 1932, 2 läg., 4 rum, 2 kök. El. v, avl. Ekonomibyggn., trä, 1860. 2 hästar, 14 nötkr. — Lantbr. K. Gunnar Svensson.



Bild 1. Haninge östergård 22, Dammen, Hästholmen: 2,5 km. fr. jvst. Tax. byggn. 4.500. Förvärvad 1930. Trä, 1936, 3 rum, 1 kök, 1 hall. El. — Fast.äg. Ernst Julius o. Alma Maria Karlsson.

Bild 2. Haninge östergård 23, Hästholmen: 2,5 ha. Tax. jord 6.000. Förvärvad 1948. Trä, 1890, 2 rum, 1 kök. Rest. 1938. Ekonomibyggn., trä, 1890. — Lantbr. Karl Gunnar Svensson.

Bild 3. Haninge östergård 25, Restorp, Alvastra: 2 km. fr. jvst. 26.215 kvm. Tax. 5.600 (2.600, 3.000). Förvärvad 1905. Trä, 1890, 1 rum, 1 kök. Rest. 1935. El. Ekonomibyggn., trä, 1902. 1 häst, 2 nötkr. — Fast.äg. Ernst Hjalmar o. Alma Kristina Johansson.

Bild 4. Haningetorp 11, Gregårdskvarn, Heda-slätt: 200 kvm. Tax. 15.000 (3.000, 12.000). Förvärvad 1944. Trä, omkr. 1850. Lokalernas sam-

manlagda golvyta c:a 368 kvm. Arlig löneförmalning 8—10.000. Kvarnverket omfattar 1 par stenar, dubbel valsstol, spets- o. skalmaskin, utsädesrensare samt grynverk m. kross o. drives dels av 1 vattenturbin om 28 hk, dels m. el. kraft fr. Motala Ströms Kraft AB. — Kvarnmäst. J. O. Harry o. Margit Viola Lind.

Bild 5. Haningetorp Västergård 21, 11, Hästholmen: 68 ha. Tax. jord 106.700. Släktgård fr. 1875. Trä, omkr. 1800, 2 läg., 9 rum, 2 kök, 2 hallar. El. Ekonomibyggn., trä, 1922. 4 hästar, 37 nötkr. — Johan Patrik Karlsson, Glänås, Svanshals.

Bild 6. Hildeberg 11, Alvastra: 400 m. fr. jvst. 9.060 kvm. Tax. 7.000 (1.800, 5.200). Förvärvad 1931. Trä, 1932, 2 läg., 4 rum, 2 kök, 1 hall, käll. El. Ekonomibyggn., trä, 1932. 1 nötkr. — Läg.äg. Oskar Teodor o. Tekla Johansson-Rydberg.



Bild 1. Hästholmen Gästgivaregård 12, Hästholmens hamn 11, Lagerhus, Hästholmen: 2.513 kvm. Tax. 200.000 (5.000, 195.000). Trä, 1939, 2 kontorsrum jämte 1 laboratorium. Lagerhuset är försett m. maskiner för utsädesrensning samt torkanl. m. en kapacitet av c:a 9.000 kg. i tim. Firm. gr. 1939. Verkst. dir. Gideon Blom. Avd.-chef Arthur Flisbäck. — Östgöta-Lantmännens Centralförening u. p. a.

Bild 2. Hästholmen Gästgivaregård 12, Marie-lund, Hästholmen: 832 kvm. Tax. 6.000. Trä, 1920, 2 läg., 3 rum, 2 kök, 2 hallar. Rest. 1947. El. — Fiskare Georg Valfrid o. Nanny Amalia Hertz.

Bild 3. Hästholmen Gästgivaregård 13, Bergshyddan, Alvastra: 7.490 kvm. Tax. 5.500. Trä, 1910, 4 rum, 1 kök. El, avl. Ekonomibyggn., trä, 1911. — Byggmäst. Oskar Albin o. Anna Hilda Josefina Svensson. Barn: Olle, Gustaf, John, Sven.

Bild 4. Hästholmen Gästgivaregård 13, Gamla Telegrafan och Hamnvaktstugan, Hästholmen: 1.394 kvm. Tax. 6.500 (2.000, 4.500). Gamla Telegrafan, trä, 1869, 2 läg., 3 rum, 2 kök. Rest. 1937. El. Hamnvaktstugan, trä, revet., 1882. — Hästholmens Hamn- o. Magasins AB. — Läg.inneh. div.arb. Gustaf Hugo o. Adelina Teresia Thorn (barn: Ingrid Birgitta) samt grovarb. Edvin Leonard o. Anna Viola Margareta Holmberg (barn: Göran Lennart, Lars Roland).

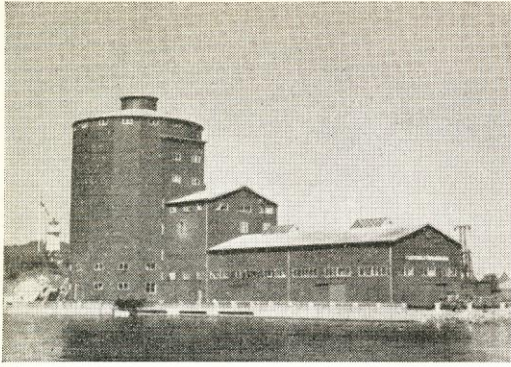
Bild 5. Hästholmen Gästgivaregård 14, Villa Wik, Hästholmen: 2.073 kvm. Tax. 18.600. Trä, 1914, 2 läg., 7 rum, 2 kök, 2 hallar. El, v, avl, cv, vv, wc, badr. — Kamrer Karl Gottfrid Mörck.

Bild 6. Hästholmen Gästgivaregård 19, Karlsberg, box 19, Hästholmen: 575 kvm. Tax. 3.000 (300, 2.700). Trä, 1914, 3 rum, 1 kök, 1 hall. El. — Fast.äg. Karl Albin Gustafsson.



Bild 1. Hästholmen Gästgivaregård 1¹⁰, Vättervik, box 31, Hästholmen: 400 m. fr. jvst. 1.124 kvm. Tax. 16.600 (1.600, 15.000). Förvärvad 1944. Trä, revet., 1916, 2 läg., 7 rum, 2 kök, 2 hallar. El, v, avl. — Fast.äg. Klas Teodor o. Judith Maria Johansson.

Bild 2. Hästholmen Gästgivaregård 1¹¹, Haga, Hästholmen: 1.332 kvm. Tax. 18.000 (2.000, 16.000). Förvärvad 1942. Trä, revet., 1920, 2 läg., 7 rum, 2 kök, 1 hall. Rest. 1942. El, v, avl. — Lagerförman K. G. Einar o. Karin Elisabeth Andersson.

Bild 3. Hästholmen Gästgivaregård 1¹², Haga-berg, Hästholmen: 7.645 kvm. Tax. 17.700. Trä, 1925, 2 läg., 4 rum, 2 kök, käll. El, v, avl. — Trädg.mäst. Simon Herman o. Sigrid Märta Ingeborg Hermansson.

Bild 4. Hästholmen Hallegård 4², Videbo, box 7, Hästholmen: 1.130 kvm. Tax. 20.000. Trä, revet., 1947, 2 läg., 6 rum, 2 kök, 2 hallar, käll. El, v, avl, cv, vv, wc, badr. — Fabrikör August Edvard o. Ruth Elisabet Andersson.

Bild 5. Hästholmen Hallegård 4² mfl, Hästholmen: 28 ha. Tax. 56.000. Trä, revet., 1920, 2 läg., 4 rum, 2 kök, 2 hallar, käll. El, v. Arb.bost., trä, 3 rum, 1 kök. Ekonomibyggn., trä, 1927. 4 hästar, 15 nötkr. — Johan Patrik Karlsson, Glänäs, Svanshals. — Arr. Anton Mauritz Andersson.

Bild 6. Hästholmen Hallegård 4⁷, Hästholmens Järnvägshotell, box 52, Hästholmen: 1.475 kvm. Tax. 25.000. Trä, omkr. 1890, 6 hotellrum, 1 större o. 1 mindre matsal, 1 kaférum, 1 kiosk samt 1 bostadsläg. om 2 rum, 1 kök, 2 hallar. El, v, avl, cv, vv, wc, badr. — Chaufför Einar Holmberg. — Arr. källarmäst. J. Gunnar Carlsson.



*Bild 1. Hästholmen Hallegård 4⁸, 4¹⁰, Ströms-
holm, Hästholmen: Vid jvst. 1.234 kvm. Tax.
10.000 (1.800, 8.200). Förvärvad 1944. Trä, 2 läg.,
6 rum, 2 kök. Rest. 1941. El, v, avl. — Lantbr.
Karl J. N. o. Ester Amanda Larsson.*

*Bild 2. Hästholmen Hallegård 4⁹, Halleberg 1,
Hästholmen: 1.250 kvm. Tax. 14.000 (1.900,
12.100). Förvärvad 1946. Trä, revet., 1900, 2 läg.,
6 rum, 2 kök, mjölkbutiksklokal, kylrum. El, v,
avl. — Karl Henning Johanssons stbh. — Firma:
Mjölkc centralen. Förest. Dagmar Andersson.*

*Bild 3. Hästholmen Hallegård 4¹¹, Fredsholm
1 och 2, box 8, Hästholmen: 400 m. fr. jvst. 1.743
kvm. Tax. 6.500 (2.500, 4.000). Förvärvad 1939.
Trä, 1910, 2 läg., 4 rum, 2 kök, 1 hall, käll, El.
— Fast.äg. Karl Oskar Pettersson, g. m. Anna f.
Karlsson (död).*

*Bild 4. Hästholmen Hallegård 4¹², Bokudden 1,
Hästholmen: 600 m. fr. jvst. 7.260 kvm. Tax. 7.700
(3.700, 4.000). Förvärvad 1933. Trä, 2 rum, 1 kök,
1 hall, käll. El. — Fiskare K. Hjalmar R. o. Edla
Maria Modig.*

*Bild 5. Hästholmen Hallegård 4¹⁴, Götalund,
box 51, Hästholmen: 872 kvm. Tax. 28.300 (1.300,
27.000). Förvärvad 1947. Trä, 1909, 3 läg., 7 rum,
3 kök, 2 hallar, 1 affärslokal, 1 kontor, lagerrum,
2 serveringsrum för kafé, 1 kök till d:o, käll.
El, v, avl. — Handl. Melker Witalis o. Signe Gun-
hild Maria Bergglöv. — Firma: Witalis Bergglöv.*

*Bild 6. Hästholmen Hallegård 4¹⁵, Anneberg,
Hästholmen: 400 m. fr. jvst. 905 kvm. Tax. 7.000
(1.400, 5.600). Förvärvad 1938. Trä, 1913, 2 läg.,
4 rum, 2 kök, 1 hall. Rest. 1946. El. Trädgård
anlagd 1913. — Fiskare John Filip Gillbert o.
Ingrid Lovisa Tilly.*



Bild 1. Hästholmen Hallegård 4¹⁸, 4²⁹, Sjödala 2, Hästholmen: 400 m. fr. jvst. 1.058 kvm. Tax. 7.100 (1.100, 6.000). Förvärvad 1915. Trä, 1913, 2 läg., 4 rum, 2 kök. Rest. 1944. El, v, avl. — Furir Gustaf Sigfrid Modig, g. m. Selma Vilhelmina f. Granlund (död).

Bild 2. Hästholmen Hallegård 4¹⁹, Erikslund 1, Hästholmen: 300 m. fr. jvst. 2.986 kvm. Tax. 20.000 (4.500, 15.500). Förvärvad 1932. Tegel, 1905, 8 rum, 1 kök, 1 hall, käll. Rest. 1935. El, v, avl, cv. — Grosshandl. John Albert Rudolf o. Maria Katarina Andersson.

Bild 3. Hästholmen Hallegård 4²⁴, Tollstad 24, 25, Fridensborg 1, Hästholmen: 1.172 kvm. Tax. 5.700 (1.700, 4.000). Förvärvad 1910. Trä, 1904, 2 läg., 5 rum, 2 kök, 1 hall, käll. El. — Snick. Johan August o. Elin Kristina Pettersson-Strandberg.

Bild 4. Hästholmen Hallegård 4²⁵, Södergård 59, Aspedalen, Alvastra: 5.695 kvm. Tax. 3.000 (600, 2.400). Förvärvad 1905. Trä, 1905, 2 rum, 1 kök. El. Ekonomibygn., trä, 1915. — Lantbr. Carl Johan o. Frida Albertina Karlsson.

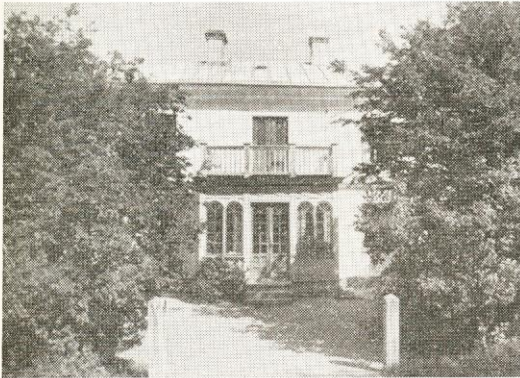
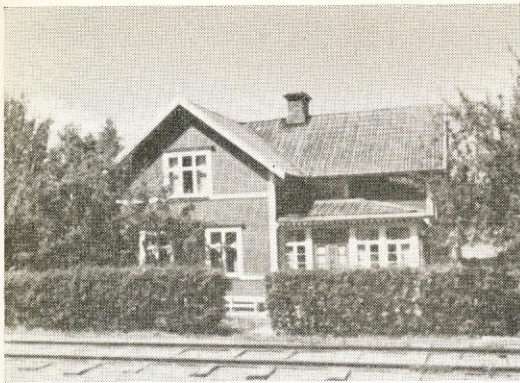
Bild 5. Hästholmen Hallegård 4²⁶, Lugnet, Sionkapellet, Hästholmen: Tax. bygn. 3.000. Trä, omkr. 1860, 1 samlingsal, 1 bost.läg. om 1 rum o. kök. Omb. 1932. El. Förs. bildades 1933 o. har c:a 50 medl. Som predikant tjänstgör sedan 1945 past. O. Johansson, Rinna, vilken även är ordf. Vaktmäst. fru Edla Maria Modig. — Sionförs.

Bild 6. Hästholmen Hallegård 4²⁷, Knutsro, Hästholmen: 300 m. fr. jvst. 2.185 kvm. Tax. 15.300 (3.300, 12.000). Förvärvad 1938. Trä, revet., 1918, 2 läg., 4 rum, 2 kök, 2 hallar, käll. El, v, avl. Ekonomibygn., trä, 1918. — Murare Henning Gerhard o. Anna Teresia Wallén.



Bild 1. Hästholmen Hallegård 4²⁸, Halleberg, L. Svenssons redskapsfabrik, Hästholmen: 1.939 kvm. Tax. 10.000 (3.000, 7.000). Industriv. 20.000, brandf.v. å fabr. 13.000. Förvärvad 1917. Bostadshus, gasbetong, 1947, 2 läg., 6 rum, 2 kök, 2 hallar, käll. m. tvättst. m. m. El, v, avl, cv, vv, wc, badr. Fabriksbyggn. (bild 1), trä, 1930, 1 kontorsrum, 2 verkstadslokaler, 3 lagerrum. Omb. 1937. El, v, avl, cv, vv. Huvudsakl. tillv. handredskap för rotfruktsodling o. trädgårdar. Arligt tillv.v. 50.000. Maskinell utrustning: Revolverstanspress, bänksaxar, slipmaskin. Firm.gr. 1927. — Fabrikör Karl Leonard o. Vilhelmina Josefina Svensson. Barn: Allan, Karin.

Bild 2. Hästholmen Hallegård 4³⁰, Sättersdal, Hästholmen: 858 kvm. Tax. 10.000. Trä, 1924, 4 rum, 1 kök, 1 hall, käll. El. — Murare Oskar Sigfrid o. Alma Idalia Wallén.

Bild 3. Hästholmen Hallegård 4³¹, Halledal, Hästholmen: 1.400 kvm. Tax. 17.100 (2.100, 15.000). Förvärvad 1921. Trä, 1921, 5 rum, 1 kök, 1 hall, 1 affärslokal, kontor, lagerlokal, käll. El, v, avl, cv. — Änkefru Anna F. Johanson. — Firma: Bengt Johanson Eftr.

Bild 4. Hästholmen Hallegård 4³⁵, Tollstad 2⁶, Erikslund 2, box 4, Hästholmen: 1.090 kvm. Tax. 15.000. Trä, revet., 1922, 6 rum, 1 kök, 2 hallar. El, v, avl, cv, vv, wc, badr. — Byggmäst. Ernst Viktor Vallentin Pettersson.

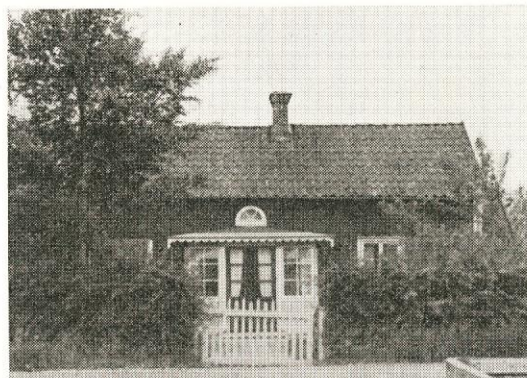
Bild 5. Hästholmen Hallegård 4³⁹, Solvik, Hästholmen: 317 kvm. Tax. 3.000. Trä, 2 rum, 1 kök. El. — Murare Oskar Sigfrid Wallén.

Bild 6. Hästholmen Hallegård 4⁴⁰, Tollstad 2¹⁴, Rosenlund, box 49, Hästholmen: 704 kvm. Tax. 5.000. Trä, 1929, 2 rum, 1 kök. El. — Hamnvakt Oskar Olof o. Laura Susanna Andersson.



Bild 1. Hästholmen Hallegård 4⁴², Bovik, Hästholmen: 803 kvm. Tax. 17.400. Trä, revet., 1935, 2 läg., 4 rum, 2 kök, 2 hallar, käll, gar. El, v, avl, cv, vv, wc, badr. — Polisman Karl Gideon o. Lilly Matilda Bolling.

Bild 2. Hästholmen Hallegård 4⁴³, Lyckebo, Hästholmen: 300 m. fr. jvst. 803 kvm. Tax. 15.000. Trä, 1935, 2 läg., 3 rum, 2 kök, 1 hall, käll. El, v, avl, cv, vv, wc, badr. — Bröderna Carlsson, Gjuteriet, Hästholmen.

Bild 3. Hästholmen Hallegård 4⁴⁴, Solliden, Hästholmen: 800 kvm. Tax. 8.200. Trä, 1936, 2 rum, 1 kök, 2 hallar. El, cv. — Lantbr. Karl Alfred o. Amanda Fredriksson.

Bild 4. Hästholmen Hallegård 4⁴⁵, box 20, Hästholmen: 810 kvm. Tax. 11.000 (1.200, 9.800). Förvärvat 1937. Trä, revet., 1938, 2 läg., 4 rum, 2

kök, 2 hallar, käll. El, v, avl, cv. — Snick. Uno K. G. o. Svea Maria Strandberg. Barn: Uno, Lars.

Bild 5. Hästholmen Hallegård 4⁴⁶, Rosenhill, Hästholmen: 1.337 kvm. Tax. 13.000 (2.000, 11.000). Trä, revet., 1937, 5 rum, 1 kök, 2 hallar, käll. El, v, avl, cv. — Handl. Paul Erik o. Agnes Emelia Johansson. Barn: Inger, Gunnel.

Bild 6. Hästholmen Hallegård 4⁴⁷, Gästgivaregård 1¹⁴, Magasinsbyggnader, Hästholmen: 5.574 kvm. Tax. 31.700 (7.700, 24.000). 1 äldre magasin, trä, om en sammanlagd golvyta av 1.440 kvm. Fullst. utrustning för rensning av utsädesspannmål o. åkerbruksfröer. Spannmålssilo, trä, 1940, rymmande 1.000 ton. Magasin, tegel, trä, omb. 1940, golvyta 300 kvm. 1 mindre kontorsbyggn. Arlig omsättning: 1.600.000—2.000.000. 15 anställda. — Grosshandl. John Andersson, se Hästholmen Hallegård 4¹⁹.



Bild 1. Hästholmen Hallegård 4⁴⁸, box 14, Hästholmen: 1.111 kvm. Tax. 35.000. Trä, revet., 1945, 3 rum, 1 kök, 1 hall, 1 kammare, affärslokal, kontor. El, v, avl, cv, vv, wc, badr. — Köpman Börje Sigurd Vallentin Svensson. — Firma: Börje Svensson. Charkuteri.

Bild 2. Hästholmen Hallegård 4⁴⁹, Magasinsbyggnad, Hästholmen: 1.372 kvm. Tax. 60.000 (2.000, 58.000). Maskinv. 20.000. Sten o. trä, 1934. Spannmålstork m. en kapacitet av 4 ton pr tim. o. rensningsanordningar för spannmål. — Grosshandl. John Andersson.

Bild 3. Hästholmen Norrgård 3³, Hästholmen: 14 ha. Tax. jord 31.800. Trä, omkr. 1880, 6 rum, 1 kök, 2 hallar, käll. El, v, avl, cv, vv, wc, badr. Flygelbyggn., trä. Ekonomibyggn., trä, 1937. — Fru Anna Maria Fredriksson, g. m. häradssdomare Ernst Fredriksson (död).

Bild 4. Hästholmen Norrgård 3⁹, Perstorp, Alvastra: 25.057 kvm. Tax. 14.000. Trä, 1944, 3 rum, 1 kök, 1 hall. El, avl, cv. Ekonomibyggn., trä, 1899. 2 nötkr. — Lantbrevbärare Karl Oskar Alfredsson.

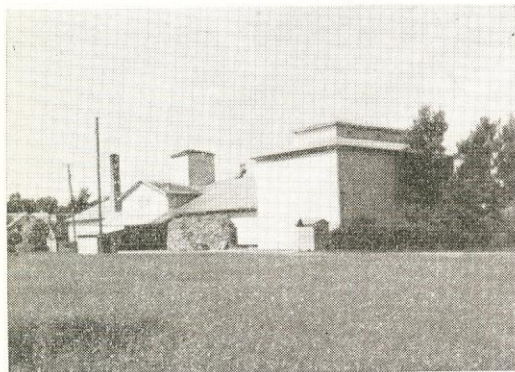
Bild 5. Hästholmen Södergård 1¹, Björkhaga, Alvastra: 3.400 kvm. Tax. 4.000 (300, 3.700). Förvärvad 1937. Trä, 1942, 2 rum, 1 kök, 1 hall. El. — Vägarb. Gutten A. S. o. Elvira Hulda Maria Tilly. Barn: Per, Inger.

Bild 6. Hästholmen Västergård 2², 2⁵, Holmsvik 1, Hästholmen: 800 m. fr. jvst. 3.853 kvm. Tax. 4.900 (1.900, 3.000). Förvärvad 1908. Trä, 1898, 2 rum, 1 kök, ver. Trädgård anlagd 1898. — Fru Klara Matilda Holm, g. m. Karl August Holm (död).



Bild 1—2. Hästholmen Västergård 2¹ mfl, Hästholmen: 69 ha, 60 åker. Tax. jord 110.400. Förvärvad 1914. Sten, omkr. 1833, 2 läg., 8 rum, 2 kök, 1 hall, käll. Mod. 1924. El, v, avl. Bostadshus "Gästgivaregården" (bild 2), trä, 1870, 2 läg., 9 rum, 2 kök. El, v, avl. Flygelbyggn., trä, äldre, 1 rum, 1 kök. 1 arb.bost., trä, 2 rum, 1 kök. Omb. 1942. Ekonomibygn., trä, 1880. 8 hästar, 36 nötkr. — Fru Elsa Sofia Teresia o. Karl A. Peterson. Barn: Inez, Irma, Wega, Anna-Lisa. — Arr. lantbr. Gösta A. N. o. Elsa Anna-Lisa Wissman. Barn: Jan-Olof.

Bild 3. Hästholmen Västergård 2³, Svärdslund 1, Alvastra: 1,5 km. fr. jvst. 17.247 kvm. Tax. 4.700 (1.700, 3.000). Förvärvad 1945. Trä, 2 rum, 1 kök. Rest. 1946. El, v. Ekonomibygn., trä, 1925. 2 nötkr. — Lantbr. Gustaf Valfrid o. Anna Maria Karlsson.

Bild 4. Hästholmen Västergård 2⁴, Karlslund 1, Hästholmen: 800 m. fr. jvst. 887 kvm. Tax. 6.900 (900, 6.000). Förvärvad 1908. Trä, 1910, 2 läg., 4 rum, 2 kök, 1 hall. El. — Fd stationsförest. Otto Fredrik Karlsson, g. m. Hilda Maria f. Gustafsson (död).

Bild 5. Hästholmen Västergård 2⁷, Bergslund, box 28, Hästholmen: 800 m. fr. jvst. 1.370 kvm. Tax. 5.700 (700, 5.000). Förvärvad 1901. Trä, 1901, 2 läg., 3 rum, 2 kök. El. Trädgård anlagd 1904. — Fiskare Carl Johan o. Maria Pettersson.

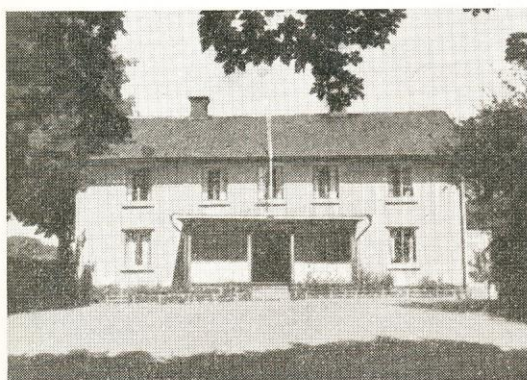
Bild 6. Hästholmen Västergård 2⁸, Sjövik 1, Hästholmen: 800 m. fr. jvst. 1.034 kvm. Tax. 7.500 (500, 7.000). Förvärvad 1905. Trä, 1905, 2 läg., 4 rum, 2 kök, 1 hall. Rest. 1939. El. Trädgård anlagd 1905. — Karl August Petterssons stbh.



Bild 1. Hästholmen Västergård 2⁹, 2¹², Fri-densborg 3, Hästholmen: 500 m. fr. jvst. 6.176 kvm. Tax. 7.600 (600, 7.000). Till släkten 1921. Förvärvad 1932. Trä, 2 läg., 4 rum, 2 kök. Rest. 1921. Trädgård anlagd 1922. — Fru Ellen Gunhild o. donkeyman Karl Gustav Göransson.

Bild 2. Hästholmen Västergård 2¹⁰, Alviken, Hästholmen: 1,5 km. fr. jvst. 7.830 kvm. Tax. 7.000 (2.300, 4.700). Förvärvad 1933. Trä, 1921, 3 rum, 1 kök, 1 hall, käll. El. Trädgård anlagd 1926. — Fd stationskarl Carl J. E. o. Maria Sofia Karlsson.

Bild 3. Hästholmens Hamn 1¹, Magasinsbygg-nad, Hästholmen: 8.547 kvm. Tax. 22.000 (1.900, 20.100). Brandf.v. 22.000. Trä, 1860. Tillb. ett s. k. kolmagasin 1863. Lokalernas sammanlagda volym 1.540 kbm. 2 anställda. Uthyres f. n. till gross-handl. J. Andersson, Hästholmen, för förvaring

av spannmål o. konstgödning. — Hamndirektionens ordf. trafikchef C. Rydén, Ödeshög. Hamnmäst. Gustaf Arvid Petersson. Hamnvakt Oskar Olof Andersson. — Hästholmens Hamn- o. Magasins AB.

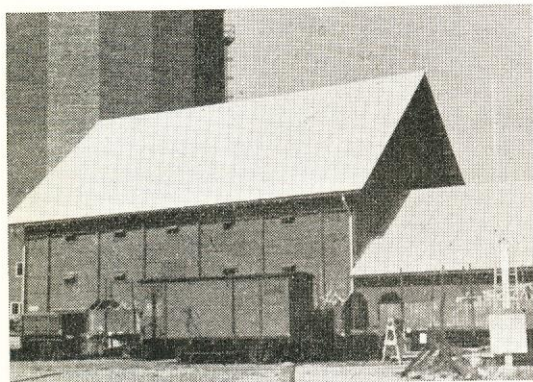
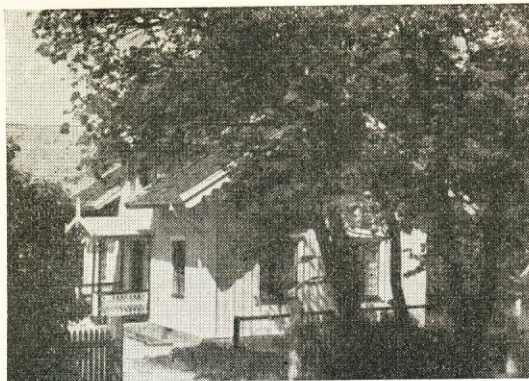
Bild 4. Hästholmens järnvägsstation, Hästholmen: 2.000 kvm. Sten, 1888, 1 exp.lokal, 1 väntsal, 1 bagarerum samt 1 bost.läg. om 3 rum o. kök. Rest. 1941. El, v, avl, cv, wc. — Mellersta Östergötlands järnvägar. — Läg.inneh. stationsförest. Birger o. Alice Oskaria Stéen.

Bild 5—6. Höje lantmannaskola, Alvastra: Tax. 70.600 (10.600, 60.000). Trä, 1880, 1 skolsal, 5 elevrum, 1 bost.läg. om 3 rum, 1 kök. El, v, avl. Bostadshus (bild 6), trä, omkr. 1870, 2 rum, 1 kök, 1 jungfrukammare, 1 matsal, 1 klubbrum, 2 elevrum, 1 förrådsrum. El, v, avl. Flygelbyggn., trä, 1 rum, mangelbod. — Domänfonden.



Bild 1. Höje lantmannaskola, Rektorsbostaden, Alvastra: Trä, 1922, 9 rum, 1 kök, 2 hallar. El, v, avl, cv, vv, wc, badr. Flygelbyggn., trä, 3 rum, 1 kök. V, avl. — Domänfonden. — Läg.inneh. rektor Karl Luther o. Sigrun Anna Kristina Fransson. Barn: Robert, Lena, Anna, Britta, Inga.

Bild 2. Höje lantmannaskola, Höjeäng, Assistentbostaden, Alvastra: 2,5 km. fr. jvst. Trä, 1920, 5 rum, 1 kök, 1 serveringsrum, 1 hall, käll. Mod. 1946. El, v, avl. — Domänfonden. — Läg.inneh. Karl Emil o. Agnes Matilda Svensson. Barn: Svea.

Bild 3. Höje lantmannaskola, Nyhagen, Alvastra: 3 km. fr. jvst. Trä, omkr. 1850, 1 rum, 1 kök. El. Ekonomibyggn., trä, 1919. — Domänfonden. — Läg.inneh. vaktmäst. Y. Joel o. Svea Maria Syrén. Barn: Gunnar.

Bild 4. Karlsro, Hästholmen: 800 m. fr. jvst. 1.051 kvm. Tax. 2.800 (1.300, 1.500). Förvärvad 1916. Trä, 2 rum, 1 kök. Rest. 1910. El. — Smidesmäst. Axel Evert Einar o. Astrid Linnéa Elisabeth Andersson.

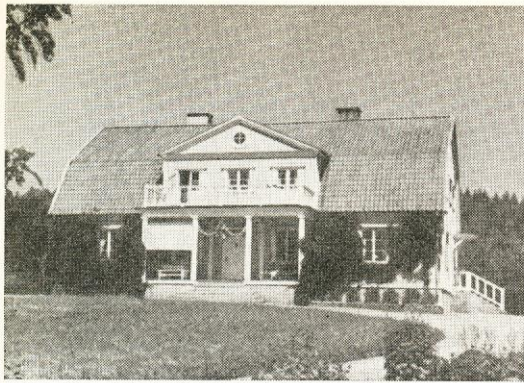
Bild 5. Kälkestad 1², Eliseberg, Alvastra: 1.300 kvm. Tax. 10.000 (700, 9.300). Förvärvad 1925. Trä, 1905, 3 rum, 1 kök, 1 affärslokal, käll. El, v, avl. — Handl. Bror Johan David o. Elise Maria Augusta Andersson. — Firma: E. Andersson. Speceri- o. diverseaffär.

Bild 6. Kälkestad 1⁴, Gottorp Södergård 2³⁴, Albacken, Alvastra: 500 m. fr. jvst. 3.300 kvm. Tax. 4.000 (1.600, 2.400). Förvärvad 1937. Trä, 1933, 3 rum, 1 kök. El. — Skogsförman John Erik o. Karin Ingeborg Elisabeth Andersson. Barn: Sven-Erik.



Bild 1. Lund Lilla 13, Lövviken, Alvastra: 1,5 km. fr. jvst. Tax. byggn. 3.000. Förvärvad 1917. Trä, 1917, 2 rum, 1 kök. Ekonomibyggn., trä, 1915. — Torvarb. Oskar Gustaf Syrén.

Bild 2. Lund Lilla 13, Ödeshög: 4 km. fr. jvst. 14 ha. Tax. jord 25.400. Släktgård fr. 1893. Trä, 1850, 2 läg., 3 rum, 2 kök, 2 hallar. Rest. 1942. El, v, avl. Ekonomibyggn., trä, omkr. 1850. 2 hästar, 9 nötkr. — Lantbr. Ernst Sigfrid o. El-lentine Nilsson. Barn: Carl-Åke Georg.

Bild 3. Lund Stora 1¹, Annelund, Hästholmen: 2,5 km. fr. jvst. 29.580 kvm. Tax. 7.000 (3.000, 4.000). Förvärvad 1931. Trä, 1926, 3 rum, 1 kök. El. Ekonomibyggn., sten, 1946. 2 nötkr. Trädgård anlagd 1926. — Smed Axel August Strömberg.

Bild 4. Lund Stora 1¹, Forsbylund, Hästholmen: 2 km. fr. jvst. 2.450 kvm. Tax. 3.000 (500, 2.500). Förvärvad 1913. Trä, 1914, 2 rum, 1 kök, först. Rest. 1935. El. Trädgård anlagd 1914. — Byggn.-snick. Johan Gottfrid o. Karin Nilsson.

Bild 5. Lund Stora 1¹, Frissgärdet, Hästholmen: 2,5 km. fr. jvst. 8 ha. Tax. jord 16.400. Förvärvad 1931. Trä, början av 1800-talet, 1 rum, 1 kök, 1 hall. Rest. 1946. El, v, avl. Ekonomibyggn., sten, 1941. 1 häst, 6 nötkr. — Lantbr. Sigfrid Erhard Gustavsson.

Bild 6. Lund Stora 1¹, Rosenlund, Hästholmen: 2 km. fr. jvst. 3.305 kvm. Tax. 2.600 (700, 1.900). Trä, 1912, 1 rum, 1 kök. El. Trädgård anlagd 1914. — Gjuteriarb. Anders Fredrik o. Gunhild Alfrida Johansson. Barn: Ingrid, Margit, Tage, Brita.



Bild 1. Lund Stora 1¹, Skatthagen, Hästholmen: 8.380 kvm. Tax. 6.600 (1.600, 5.000). Förvärvad 1937. Trä, 1914, 1 rum, 1 kök, 1 hall. Rest. 1947. El, v, avl. Ekonomibygn., trä, 1915. 2 nötkr. — Murare Oskar Hilding o. Gunhild Ingeborg Johansson. Barn: Stig Arne.

Bild 2. Lund Stora 1¹, 2¹, Ödeshög: 144 ha, 100 åker. Tax. jord 192.500. Trä, omkr. 1850, 11 rum, 1 kök, 1 hall, käll. Omb. 1906. Rest. 1942. El, v, avl, cv, vv, wc, badr. Flygelbyggn., trä, 1918, 5 rum, 1 kök, 2 hallar. V, avl. Ladug., trä, 1885. Stall, tegel, 1903. 8 hästar, 80 nötkr. — Staten. — Arr. Bernt o. Carl-Erik Salmonson.

Bild 3. Lund Stora 2¹, Frissgården 2, Ödeshög: 7 ha. Tax. jord 19.300. Förvärvad 1931. Trä, början av 1800-talet, 3 rum, 1 kök, 1 hall. Rest. 1935. El, v, avl, cv, wc. Ekonomibygn., trä, 1939. 2 hästar, 6 nötkr. — Lantbr. P. N. Richard Ferb.

Bild 4. Näfstad Södergård 2¹ mfl, Hästholmen: 1 km. fr. jvst. 48 ha, 45 åker. Tax. jord 87.000. Trä, 6 rum, 1 kök, 1 hall. El, v, avl. Ekonomibygn., trä, omkr. 1850. 4 hästar, 40 nötkr. — Lantbr. K. Gösta o. Greta Maria Carlsson.

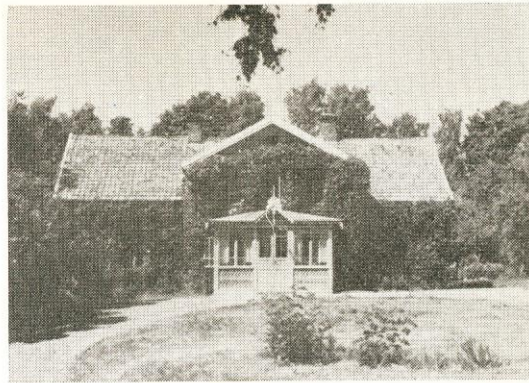
Bild 5. Näfstad Västergård 3³ mfl, Hästholmen: 32 ha, 24 åker. Tax. jord 53.800. Förvärvad 1920. Trä, revet., 1939, 6 rum, 1 kök, 2 hallar. El, v, avl, cv, vv, wc, badr. Flygelbyggn., trä, 1913, 3 rum, 1 kök. El, v, avl. Ekonomibygn., trä, omkr. 1880. 3 hästar, 16 nötkr. — Lantbr. Karl Verner o. Edit Frideborg Edvardsson. Barn: Arne.

Bild 6. Näfstad Östergård 1², 1³, Hästholmen: 1,5 km. fr. jvst. 19 ha. Tax. jord 32.800. Släktgård fr. 1860. Trä, 1905, 2 läg., 6 rum, 2 kök, 1 hall. Rest. 1942. El, v, avl, cv, vv, wc, badr. Ekonomibygn., trä, 1902. — Fru Eda Karin Augusta o. Alois Eidhuber. — Arr. Alinder Hedlund.



Bild 1. Näfstad Östergård 17, 18, Hallstorp, Alvastra: 3,5 km. fr. jvst. 1.790 kvm. Tax. 9.000 (200, 8.800). Förvärvad 1941. Trä, 1945, 3 rum, 1 kök, 1 hall. El, cv. Ekonomibygggn., trä, omkr. 1920. — Läg.äg. Knut Edvin o. Lilly Viktoria Ingeborg Karlsson. Barn: Monica, Knut, Alf.

Bild 2. Omberg, Hästhagen, Alvastra: 2 km. fr. jvst. 7 ha, 3,5 åker. Tax. jord 6.900. Trä, 1911, 2 rum, 1 kök. El, v, avl. Ekonomibygggn., trä, 1911. 1 häst, 3 nötkr. — Domänstyrelsen. — Arr. lantbr. Sven Erik Martin o. Ingrid Augusta Rahm. Barn: Karl-Erik.

Bild 3. Omberg, Krogen, Djurledet Västra, Alvastra: 9 ha, 4 åker. Tax. jord 8.200. Trä, omkr. 1850, 3 rum, 1 kök. Rest. 1939. El, v, avl, cv.

Ekonomibygggn., trä, omkr. 1850. 1 häst, 3 nötkr. — Domänverket. — Arr. Erik Alfred Rehn.

Bild 4. Omberg, Krogen, Höje, Urbjörn, Alvastra: 3 km. fr. jvst. 8 ha, 3,5 åker. Tax. jord 7.700. Trä, 1917, 2 rum, 1 kök, 2 hallar. Rest. 1946. El, v, avl, cv. Ekonomibygggn., 1902. Omb. 1938. 1 häst, 3 nötkr. — Staten. — Arr. lantbr. Gunnar Strelin.

Bild 5—6. Omberg 13, Krogen, Alvastra: 1,5 km. fr. jvst. 2.212 kvm. Tax. 7.200 (1.200, 6.000). Förvärvad 1940. Trä, 3 rum, 1 kök, 1 hall. Rest. 1924. El. Reparationsverkstad (bild 6). — Rep. Oskar Tage o. Greta Maria Johansson. Barn: Leif, Inez. — Firma: Ombergs Reparationsverkstad. Inneh. Tage Johansson.



Bild 1. Omberg 14, Granslund, Alvastra: 1.718 kvm. Tax. 27.500. Trä, revet., 1937, 2 läg., 4 rum, 2 kök, 1 hall, käll, affärslokal samt lager- rum. El, v, avl, cv, vv, badr. — Handl. Karl Edvin o. Valborg Maria Berg. — Firma: Edvin Berg. Speceri- o. diverseaffär.

Bild 2. Omberg Kronopark 1, Djurledet Södra 2, Alvastra: 1.125 ha skog. Tax. 744.700 (153.400, 591.300). Trä, 1943, 5 rum, 1 kök, 2 hallar, käll. El, v, avl, cv, vv, wc, badr. 2 flygelbyggn., trä, omkr. 1860, 1 rum, 1 kök. — Domänfonden. — Kronojägare Karl Erik o. Frida Johansson.

Bild 3. Ombergs järnvägsstation, Alvastra: 2.500 kvm. Trä, 1888, 1 exp.lokal, 1 väntsal samt 1 bost.läg. om 2 rum o. kök. Rest. 1936. El, v, avl, cv. — Mellersta Östergötlands Järnvägar. — Läg.inneh. fru Ingrid Linnéa o. Erik Helmer Jakobsson. Barn: Bo.

Bild 4. Pikatorp, Björksäter, Alvastra: Tax. byggn. 3.000. Förvärvat 1932. Trä, 1890, 1 rum, 1 kök. Rest. 1934. El. Ekonomibygn., trä, omkr. 1890. — Torvarb. Erik Josef o. Signe Viktoria Syrén.

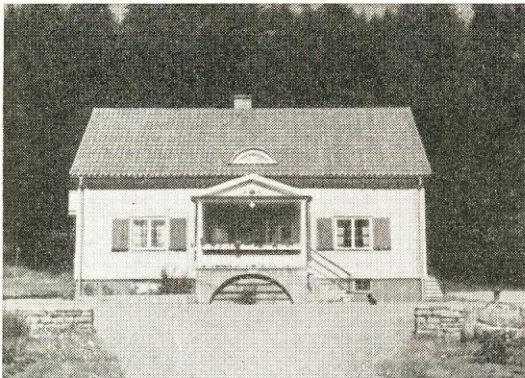
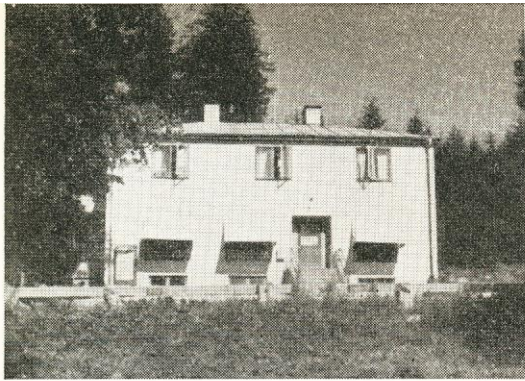
Bild 5. Pikatorp 12, 16, 13, Ödeshög: 26 ha, 22,5 åker. Tax. jord 46.200. Förvärvat 1921. Trä, 1927, 2 läg., 5 rum, 2 kök, 2 hallar. Rest. 1939. El, v, avl, cv, vv, wc, badr. Arb.bost., trä, 2 rum, 1 kök. El, v, avl. Ekonomibygn., trä, 1912. 2 hästar, 17 nötkr. — Lantbr. A. Hjalmar Andersson. — Arr. Å. Andersson.

Bild 6. Pikatorp 13, Lund Lilla 12, Ödeshög: Tax. jord 46.200. Trä, 1935, 3 rum, 1 kök, 1 hall, käll. El, v, avl, cv. Ekonomibygn., trä, 1900. 2 hästar, 15 nötkr. — Frk. Ada Charlotta Gustafsson.



Bild 1. Renstad, Vårbacka, Alvastra: 1.300 kvm. Trä, 1947, 2 rum, 1 kök, 1 hall, käll, El, v, avl, cv, vv, wc, badr. — Läg.äg. Oskar Albin o. Maria Cecilia Stenlund.

Bild 2. Stocklycke 1^a, Alvastra: 4,5 km. fr. jvst. 9 ha, 3,5 åker. Tax. jord 11.000. Trä, revet., omkr. 1825, 8 rum, 1 kök, 1 hall. Rest. 1888 o. 1937. El, v, avl. Ekonomibyggn., trä, 1917. 1 häst, 3 nötkr. — Domänfonden. — Arr. (sedan 1947) Sven Rickard o. Blenda Kristina Svanborg.

Bild 3. Strands Vilohem, Ellen Keys Stiftelse, Alvastra: 4.900 kvm. Tax. 31.500 (1.500, 30.000). Trä, revet., 1910, 9 rum, 1 kök, 2 hallar, käll. m. tvättst. 2 nya rum inredda 1930 resp. 1939. El, v, avl, cv, wc, badr.

Ellen Keys barndom o. ungdom tillbragtes till största delen i Tjust, där hennes far ägde gården Sundsholm. Hon skulle troligen alltid haft sitt hem på landet, om ej familjens ekonomiska tillbakagång tvingat henne att 1880 söka en självständig plats i Stockholm. Hon tjänstgjorde som lärarinna tills hon i början av 1900-talet reste till utlandet. Då hon efter några år kom tillbaka, hade hennes böcker, som översatts till många språk, haft sådan framgång, att hennes drömda hem på landet kunde bli en verklighet. Efter mycket sökande fann hon på Ombergs sydsluttning en plats, som uppfyllde alla hennes anspråk. Om byggnaden skriver hon: "Min förebild var det enkla svenska herrgårdshus i vilket jag föddes: ett långt, lågt vitt hus med högt tak, beläget mellan stora träd o. vid en sjö, just som Strand. Ty att få det nya hemmet likt det gamla, var villkoret att trivas. Strands vackraste plats är loggian på övre våningen, det s. k. solbadet, där den gröna bronskopian av Dionysos, Lyssna-

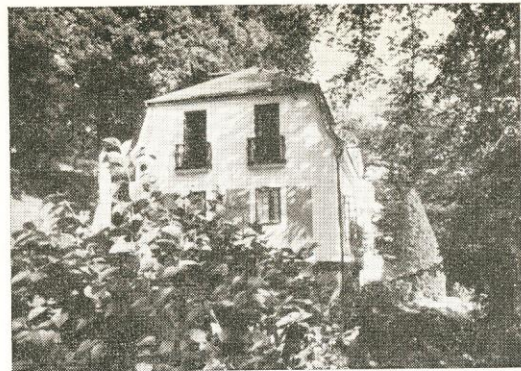
ren, alla somrar står omslingrad av rödblommande krasse. Med sitt lyfta finger manar han städse till lyssnandets andakt i solens, i månens eller i stjärnornas sken. Under sig har man sjön. Nere vid denna är den yppersta platsen pelarbron, som är vackrast inifrån, där mellan dess kolonner olika tavlor framträda."

Det var en stor glädje för Ellen Key att i det nya hemmet samla minnen från flydda tider. De nya möblerna på Strand äro få, men alla de gamla ägde för henne kära hägkomster från föräldra- o. morföräldrahemmen. I det stora genom ett valv i två avdelningar inredda rum, som upptager halva nedre våningen o. utgör matsal, bibliotek o. samlingsrum, finnas utom släktmöblerna en mängd vackra konstsaker o. tavlor, ofta med dedikation.

Men Ellen Key hade även ett annat syfte med Strand. Det var hennes älsklingstanke att hennes hem efter hennes död skulle bli "ett vilohem för i Stockholm bosatta kroppsarbetande kvinnor som fyllt 25 år o. som äga den kultur som kräves för att vårda o. värdera Strand". Medlemmar av den av Ellen Key m. fl. stiftade föreningen Tolfterna skulle ha företräde. Hemmet är öppet juni—juli—augusti för de närmast åsyftade gästerna, 4 åt gången, 1 mån. i taget. Uppehållet är kostnadsfritt. Under maj o. september mottagas för självkostnadspris andra gäster.

Förest.: Margareta Bennet.

Ägare: Ellen Keys Stiftelse.

Bild 4. Svartkälla, Anneberg, Alvastra: 1 km. fr. jvst. 2.791 kvm. Tax. 3.800 (300, 3.500). Förvärvat 1939. Trä, 1912, 2 rum, 1 kök. El. Trädgård anlagd 1915. — Torvarb. Karl Vilhelm o. Anna Matilda Karlsson-Sandberg.



Bild 1. Svartkälla 1², Skogslyckan, Alvastra: 1 km. fr. jvst. 2.895 kvm. Tax. 4.500 (500, 4.000). Trä, 1914, 3 rum, 1 kök. El. Trädgård anlagd omkr. 1900. — Carl Anders Syrén's stbh.

Bild 2. Tegneby Norrgård 1¹, Hästholmen: 75 ha, 60 åker. Tax. jord 114.100. Släktgård fr. 1870-talet. Trä, omkr. 1850, 6 rum, 1 kök, 2 hallar, käll. Omb. o. rest. 1947. El, v, avl, cv, vv, wc, badr. Arb.bost., trä, omkr. 1900, 3 läg., 6 rum, 3 kök. Rest. 1943. El, v, avl, cv. Ekonomibygggn., cement, 1918. 6 hästar, 45 nötkr. — Domänfonden. — Arr. lantbr. Bertil Ivar Larsson.

Bild 3—4. Tegneby Södergård 2², 2³ mfl, Hästholmen: 1 km. fr. jvst. 70 ha, 65 åker. Tax. 120.100 (117.100, 3.000). Förvärvad 1922. Trä, omkr. 1700, 6 rum, 1 kök, 1 hall. Rest. 1946. El,

v, avl. Flygelbyggn. (*bild 4*), trä, 4 rum, 1 kök, 1 hall, käll. El, v, avl, cv, vv, wc, badr. Ekonomibygggn., trä, 1934. 5 hästar, 38 nötkr. — John Henning Pharmanssons stbh. — Brukare lantbr. Sture o. Gunnel Pharmansson.

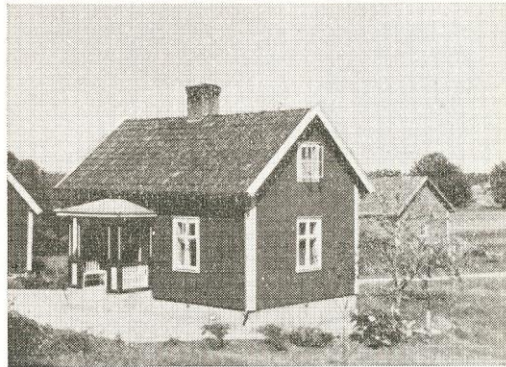
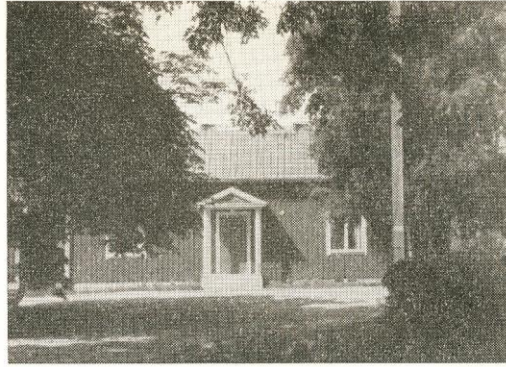
Bild 5. Tollstad 1⁹, Linden, Alvastra: 1,4 km. fr. jvst. 3.792 kvm. Tax. 10.000 (700, 9.300). Förvärvad 1944. Trä, 1946, 2 rum, 1 kök, 1 hall, käll. El, v, avl, cv. — Snick. Oskar Gustav Bertil o. Hjördis Elisabet Svensson. Barn: Lisbet.

Bild 6. Tollstad 2², Karlsdal, Alvastra: 1,5 km. fr. jvst. 7.287 kvm. Tax. 6.500 (1.500, 5.000). Förvärvad 1889. Trä, 1889, 2 rum, 1 kök. Omb. 1934. El. Ekonomibygggn., sten, 1936. 2 nötkr. — Lantbr. Karl Sigfrid o. Maria Sofia Karlsson. Barn: Gösta.



Bild 1. Tollstad 2⁴, AB Hästholmens Gjuteri, Hästholmen: 1.230 kvm. Tax. 13.200 (1.200, 12.000). Brandf.v. 100.000. Förvärvat 1946. Gjuteriet, tegel, 1919. Tillbyggn. om verkstad o. bostadsläg. innehållande 5 rum, 1 kök, hall, 1929. 15 anställda. Årligt tillv.v. 125.000. Tillverkning: Gjutgods, 125 ton per år. — Firm. gr. 1946. Aktiebolag samma år. Aktiekapital 15.000. Chef för anl. sedan 1946 ing. N. Engström, Vadstena. — AB Hästholmens Gjuteri.

Bild 2. Tollstad 2⁷, Möbelfabriken Norden, Hästholmen: 1.175 kvm. Tax. 14.000. Industriv. c:a 25.000. Snickeriverkstad, trä, 1921. Årligt tillv.v. 65.000. Maskinbestånd: Snickerimaskiner o. sprutanläggning. El. kraft. Firm. gr. 1921. — Fabrikör August Edvard o. Ruth Andersson.

Bild 3. Tollstad 2¹¹, Betelkyrkan, Hästholmen: 500 kvm. Tax. byggn. 8.500. Trä, 1923, 1 större

o. 1 mindre samlingssal, 1 kök samt 1 bost.läg. om 1 rum o. kokvrå. El. 1 mindre byggn., trä, 1942, 1 samlingssal. Som predikant o. förest. tjänstgör sedan 1945 past. K. E. Hellberg. — Ödeshögs—Hästholmens Metodistförs.

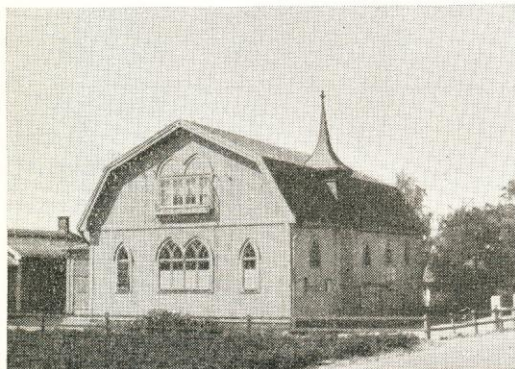
Bild 4. Tollstad 2¹², Nyhem, Hästholmen: 5.476 kvm. Tax. 3.000. Trä, rev., 1929, 2 rum, 1 kök, 1 hall. El. — Skomak. Karl August o. Augusta Amanda Lönn.

Bild 5. Tollstad 2¹⁵, Vanadis, Hästholmen: 1.080 kvm. Tax. 4.100. Trä, 1930, 2 rum, 1 kök, verkstadslokal. El, cv. — Bildhuggare Håkan Eric Gustavsson.

Bild 6. Tollstad 2¹⁶, Brosäter, Hästholmen: 500 kvm. Tax. 6.000 (600, 5.400). Trä, 1932, 2 läg., 4 rum, 2 kök, 1 hall, käll. El. — Bröderna Carl Eric o. Henning Leonard Johansson.



Bild 1. Tollstad 2¹⁷, Öregrund, Hästholmen: 500 m. fr. jvst. 902 kvm. Tax. 10.000 (900, 9.100). Förvärvad 1943. Trä, 1943, 3 rum, 1 kök, 1 hall, käll. El, v, avl, cv, wc, badr. — Chaufför Karl Allan o. Anna Cecilia Thorn. Barn: Ulla, Anne-Marie, Kerstin, Karl, Per, Inga.

Bild 2. Tollstad 2¹⁸, Björklunda, Hästholmen: 840 kvm. Tax. 9.000 (800, 8.200). Förvärvad 1932. Trä, 1933, 2 läg., 3 rum, 2 kök, käll. El, cv. — Fast.äg. Levi Gotthard Sanfrid o. Karin Augusta Albertina Tilly. Barn: Marianne, Lennart.

Bild 3. Tollstad 2¹⁹, Dalhem, Hästholmen: 500 m. fr. jvst. 1.013 kvm. Tax. 7.000 (1.000, 6.000). Förvärvad 1935. Trä, 1937, 2 läg., 4 rum, 2 kök, käll. El, cv. Trädgård anlagd 1937. — Smeden David Einar o. Ester Albertina Johansson.

Bild 4. Tollstad 2²⁰, Föreningslokalen, Hästholmen: 1.075 kvm. Tax. 16.100 (1.100, 15.000). Förvärvad 1937. Trä, 1938, 1 större samlingslokal, 1 d:o mindre. I byggn. är inrett ett maskinrum för biografapp. Ordf. o. förest. Martin Kratz. — Föreningen Hästholmens Föreningslokal u. p. a.

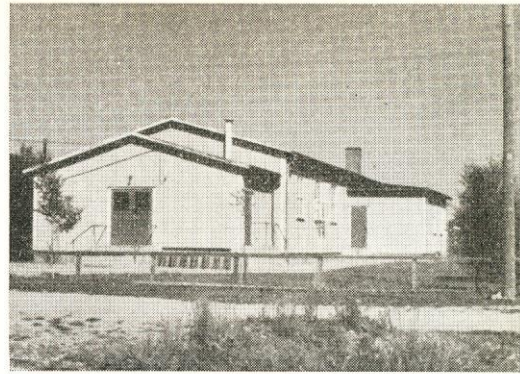
Bild 5. Tollstad 2²², Solhaga, Hästholmen: 500 m. fr. jvst. 1.058 kvm. Tax. 21.100 (1.100, 20.000). Förvärvad 1943. Trä, revet., 1944, 2 läg., 4 rum, 2 kök, 2 hallar, käll. El, v, avl, cv, vv, wc, badr. — Fast.äg. Gösta A. L. o. Sonja Annie Kullander.

Bild 6. Tollstad 2²⁴, Gulliden, Hästholmen: 1.075 kvm. Tax. 15.000 (1.000, 14.000). Förvärvad 1944. Trä, 1944, 3 rum, 1 kök, 1 hall, käll. El, v, avl, cv, wc. — Fiskare Oskar Börje Valdemar o. Olga Teresia Johansson. Barn: Lennart, Leif, Conny, Wailett.



Bild 1. Tollstad 2²⁵, Stjärnvik, box 49, Hästholmen: 500 m. fr. jvst. 1.059 kvm. Tax. 15.000 (1.000, 14.000). Förvärvad 1946. Trä, 1946, 3 rum, 1 kök, 1 hall, käll. El, v, avl, cv, vv, wc, badr. — Fast.äg. Ernst Helge o. Lilly Maria Viktoria Andersson. Barn: Helge, Ingegerd, Eva, Sven.

*Bild 2. Tollstad Prästgård 1¹, Hästholmen: 10.000 kvm. Tax. 17.000 (2.000, 15.000). Trä, re-
vet., omkr. 1880, 6 rum, 1 kök, 2 hallar, käll.
Rest. 1936. El, v, avl, cv, vv, wc, badr. — Pastro-
ratet. — Läg.inneh. komminister Johan o. Gerda
Sofia Kerstin Erre. Barn: Birgitta.*

*Bild 3. Tollstad Prästgård 1¹, 6¹, Hästholmen:
44 ha, 34 åker. Tax. jord 75.200. Trä, 1914, 6
rum, 1 kök, 2 hallar, käll. El. Arb.bost., trä, 2
rum, 1 kök. Ekonomibyggn., trä, omkr. 1900. 6*

hästar, 35 nötkr. — Pastoratet. — Arr. brö-
derna Johan Folke o. Ernst Gösta Fredriksson.

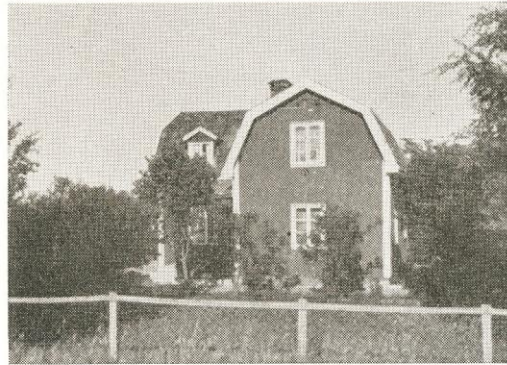
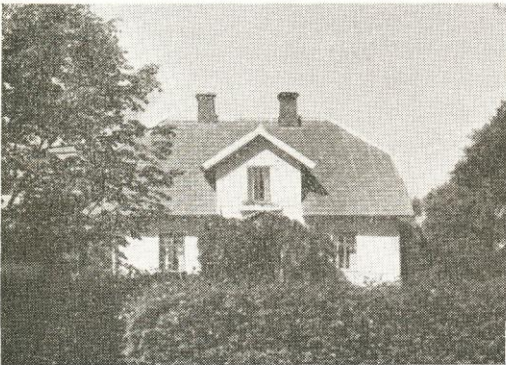
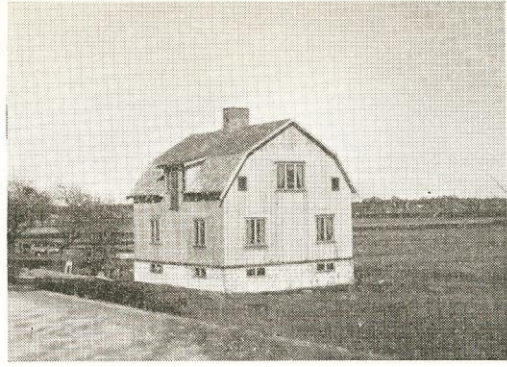
*Bild 4—5. Tollstad Prästgård 12, 1⁷, Bostället,
Alvastra: 8 ha. Tax. jord 9.500. Förvärvad 1942.
Trä, 1948, 4 rum, 1 kök, 1 hall, käll. m. tvättst.
El, v, avl, cv, vv, wc, badr. Bostadshus (bild 5),
trä, omkr. 1850, 2 rum, 1 kök. El. Ekonomibyggn.,
trä, 1909. 1 häst, 4 nötkr. — Lantbr. Edvin Kon-
rad o. Signe Maria Andersson. Barn: Maj, Elsa.*

*Bild 6. Tollstad Prästgård 1⁸, Hilltorp, Häst-
holmen: 1.546 kvm. Tax. 5.000 (800, 4.200). Till
släkten 1886. Trä, 2 läg., 4 rum, 2 kök, 1 hall.
Omb. 1928, rest. 1942. El. — Fd kyrkvaktmäst.
Frans Otto o. Helga Serena Thorn. — Hyresgäst
August Verner o. Ingrid Elise Maria Broo. Barn:
Astrid Sonja Linnea.*



Bild 1. Tollstad Prästgård 62, Elfkulla, Hästholmen: 500 m. fr. jvst. 810 kvm. Tax. 3.000 (400, 2.600). Till släkten omkr. 1800. Trä, 1890, 2 rum, 1 kök. El. — Axel Simon Gustafssons stbh.

Bild 2. Uckleby Västergård 31, Hästholmen: 1,5 km. fr. jvst. 21 ha, 18 åker. Tax. jord 37.700. Släktgård fr. 1852. Trä, revet., 2 läg., 8 rum, 2 kök, 2 hallar, käll. El, v, avl. Ekonomibygn., trä, 1915. 3 hästar, 15 nötkr. — Lantbr. Oskar Algot o. Elin Augusta Andersson.

Bild 3. Uckleby Västergård 31 och Östergård 12, Hästholmen: 36 ha, 27 åker. Tax. jord 56.800. Trä, revet., 1880, 2 läg., 7 rum, 2 kök, 2 hallar. Rest. 1937. El, v, avl, cv, vv, wc, badr. Arb.bost., trä, 1903, 1 rum, 1 kök. El, v, avl. Ekonomibygn., trä, 1879. 2 hästar, 25 nötkr. — Lantbr. Oskar Amandus o. Olga Maria Tollander. — Arr. lantbr. Evert Helge o. Margit Ingeborg Johansson.

Bild 4. Uckleby Östergård 13, 14, Hästholmen: 19 ha, 14,5 åker. Tax. jord 31.700. Förvärvat 1891. Trä, omkr. 1890, 5 rum, 1 kök, 1 hall, käll. El, v, avl. Ekonomibygn., trä, omkr. 1890. — Frans V. H. Johanssons stbh. — Arr. lantbr. Eskil o. Ruth Frideborg Johansson. Barn: Rune, Gun, Siv, Sven, Rut, Bengt, Per.

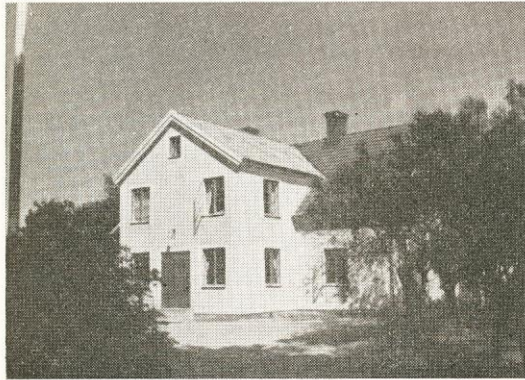
Bild 5. Uckleby Östergård 16, Hästholmen: 2,5 km. fr. jvst. 15 ha, 12,5 åker. Tax. jord 26.000. Förvärvat 1947. Trä, omkr. 1850, 6 rum, 1 kök, 2 hallar. Rest. 1945. El, v, avl. Ekonomibygn., trä, omb. 1913. — Lantbr. Oskar Amandus o. Olga Maria Tollander.

Bild 6. Ås 13, Renstad, Skogshyddan, Alvastra: 1 km. fr. jvst. 3.421 kvm. Tax. 5.700 (700, 5.000). Förvärvat 1932. Trä, revet., omkr. 1875, 2 läg., 3 rum, 2 kök. El. — Carl Johan Lindéns stbh.



Ås 16, Ramsborg, Alvastra: 700 m. fr. jvst. 5 ha åker. Tax. jord 7.300. Förvärvat 1945. Trä, 1911, 3 rum, 1 kök, käll. Ekonomibygn., trä, dels 1911, dels av äldre datum. 1 häst, 3 nötkr. Trädgård anlagd 1912. Gården avs. 1945 fr. Renstads gård. Jorden är f. n. utarrend. — Frk. Lydia Sofia Rahm.



Vättern har betecknats som den vackraste av Sveriges alla sjöar. Denna bild, tagen en sensommardag vid Borghamn i Rogslösa socken, jävar inte omdömet.

— STF:s bildarkiv. Foto Dr R. Frölinder, Norrköping.