

Familjen Ivar Gran



Maja Ingmar och Ivar Gran

Ingmar Gran Lilla Aleryd





Bild från Lilla Aleryd runt 1958, tvättstugan i bakgrunden



**1. Kent Ekström “sommarpojck” från Stockholm
2. Maria Grahn 3. Ingemar Grahn**





Maja Ivan o Ingmar Gran Lilla Aleryd









1. Maria Grahn

2. Julia Höög

3. Anna Samuelsson

Einar Haag

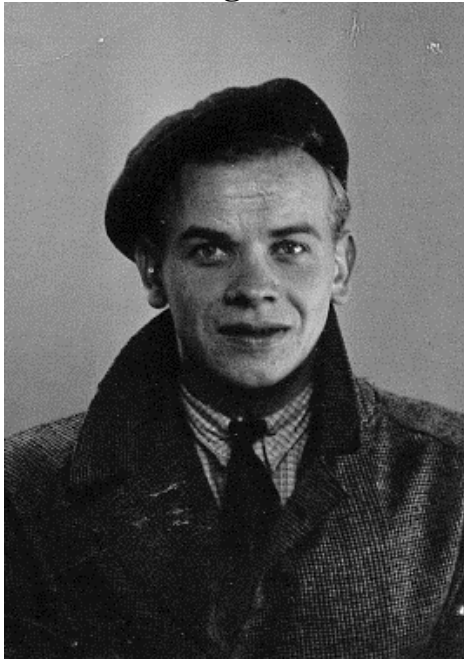

Alma Svensson Haag



Ingemar Grahn och Berti Altman i Lilla Aleryd



Ivar Gran





Axel och Amanda Möller Sya





1. Maria Grahn

2. Anna Samuelsson

3. Kristina Kessne

4. Maj-Lis Kessne

5. Göran Kessne

Carolina Haag



Einar Haag

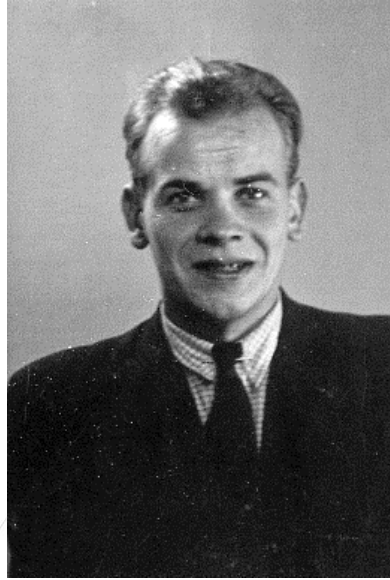

11

Syskonen Svensson med far



1. Josef Svensson

2. Einar Svensson (Haag)

3. Karl Svensson

4. Lisa Svensson (Starck)

5. Johan Svensson

6. Maria Svensson (Grahm)



- 1. Ann-Christine Nilsen och**
- 2. Britt-Marie Nilsen (“Sommarflicka” från Göteborg hos Maria och Ivar Grahn)**
- 3. Josef Svensson Klocklyckan**
- 4. Maria Grahn**



- | | |
|----------------------------------|------------------------------------|
| 1. Hugo Nilsson | 23. Maj Waldau Boet |
| 2. Ivar Grahn Lilla Aleryd | 24. Ada Johansson |
| 3. Karl Höög | 25. Julia Höög |
| 4. Karl Haag Krisseby | 26. Gustaf Starck |
| 5. Rune Rosen Ödeshög | 27. Selma Johansson |
| 6. Thure Waldau Boeryd | 28. Gunhild Nilsson |
| 7. Gerhard Waldau Lövhagen | 29. Ester Gustafsson Ugglehult |
| 8. Olle/Olof Waldau Boet | 30. Lisa Nilsson |
| 9. Ernst Johansson | 31. Inga-Greta Haag |
| 10. Bertil Johansson | 32. Hildur Staaf |
| 11. Karl Johansson | 33. Astrid Haag |
| 12. Anton Johansson | 34. August Haag |
| 13. Gunnar Nilsson | 35. Märta Stolt |
| 14. Ingrid Waldau | 36. Elsa Waldau |
| 15. Maria Grahn Lilla Aleryd | 37. Einar Haag Stora Åby |
| 16. Herbert Gustafsson Ugglehult | 38. Viola Svensson (Rosen) Ödeshög |
| 17. Elisabet (Lisa) Starck | 39. Greta Waldau Topphult |
| 18. Ingrid Waldau | 40. Greta Johansson |
| 19. David Waldau Topphult | 41. Ingegärd (Inga) Svensson |
| 20. Josef Svensson | 42. Elisabeth Haag |
| 21. Simon Haag | 43. Inga-Lisa Haag Stora Åby |
| 22. Karl Svensson | |



1. Ingegerd Svensson

2. Maria Grahn Lilla Aleryd

3. Ruben Olson USA, Skogslund

4. Josef Svensson

5. Ivar Grahn Lilla Aleryd

6. Ingemar Grahn Lilla Aleryd

7. Kent Ekström





Olof Jansson ledare för Kälkeboiterna



Karl Höög

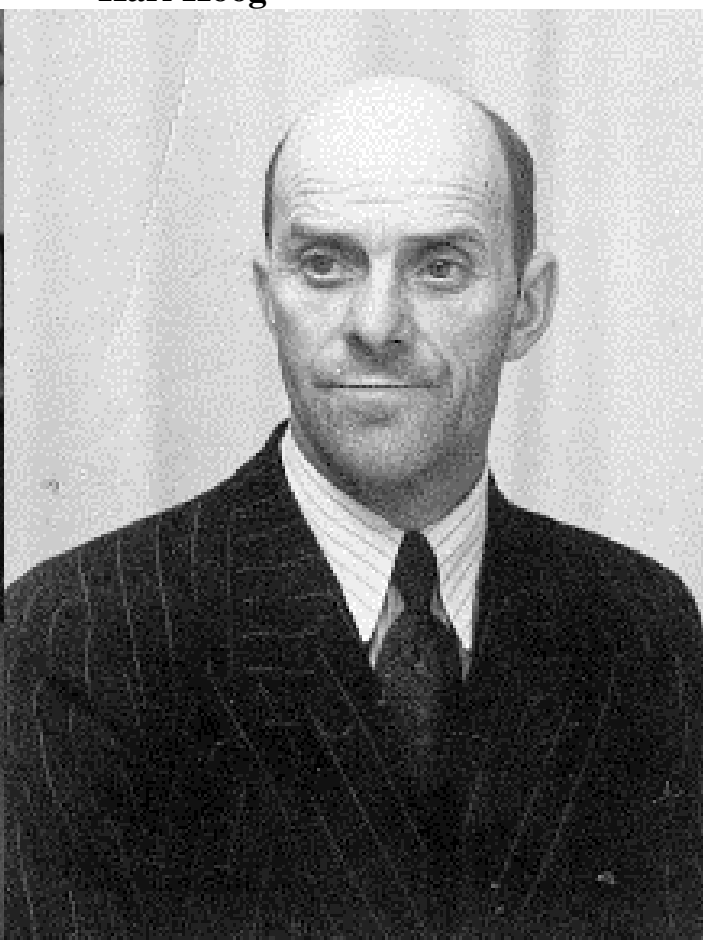



1. Elsa Karlsson Ugglehult
2. Eivor Johansson Ruskilsby
3. Maria Grahn Lilla Aleryd
4. Birger Andersson Tuna
5. Nils Andersson Tuna

6. Ingvar Andersson Tuna
7. Arne Andersson Tuna
8. Jörgen Karlsson Ugglehult
9. Ingemar Grahn Lilla Aleryd
10. Hans Andersson Ugglehult

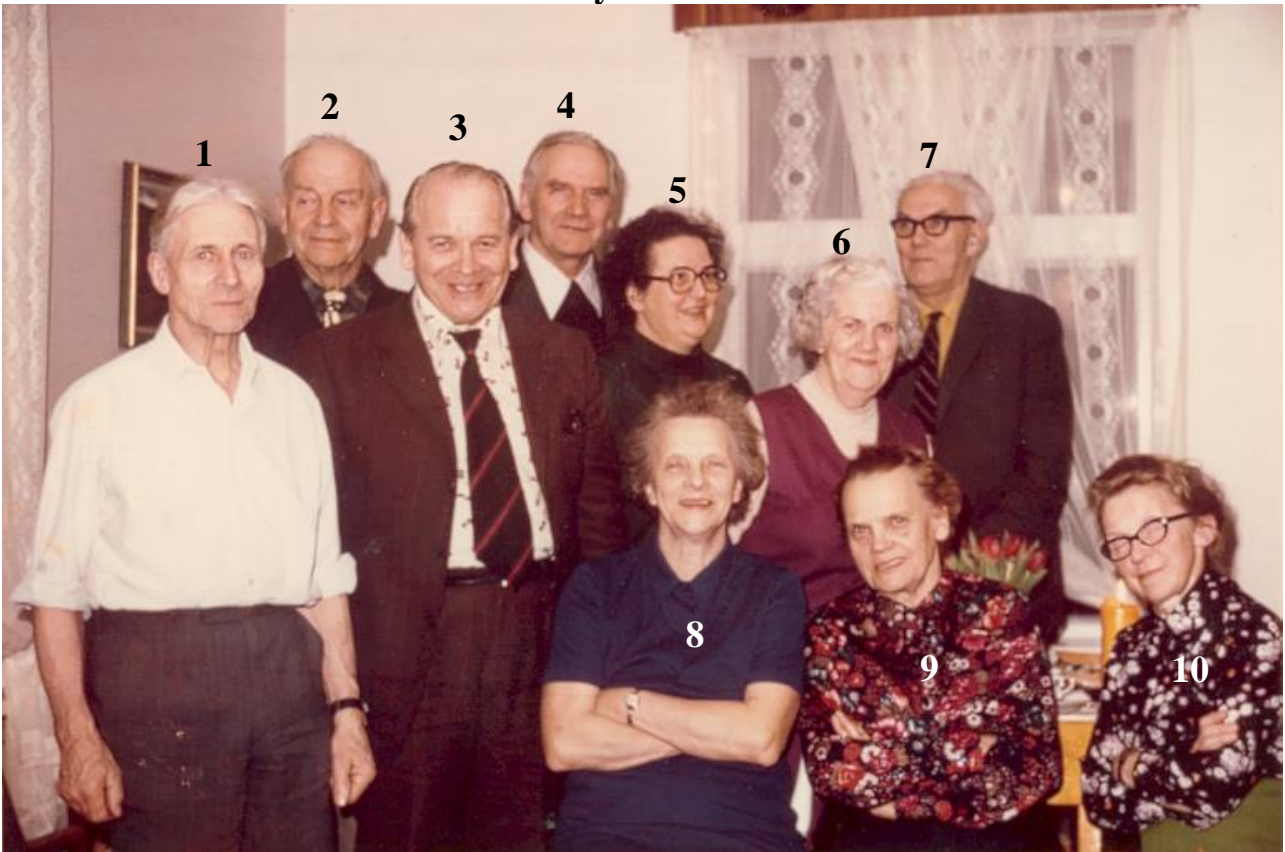

1. Ivar Grahn Lilla Aleryd
2. Josef Svensson
3. Einar Haag St Åby
4. Karl Svensson
5. Ingegerd Svensson

6. Julia Höög
7. Gustaf Stark
8. Maria Grahn Lilla Aleryd
9. Elisabeth Stark
10. Inga-Lisa Haag St Åby



1. Anna Svensson (Maria och Josefs faster)
2. Maria Grahn Lilla Aleryd
3. Oskar Lindén
- 4.
5. Kent Ekström ("Sommarpojke" från Stockholm)
6. Ingemar Grahn Lilla Aleryd



Inga-Lisa och Einar Haag

Okänd och Einar Haag



Josef Svensson

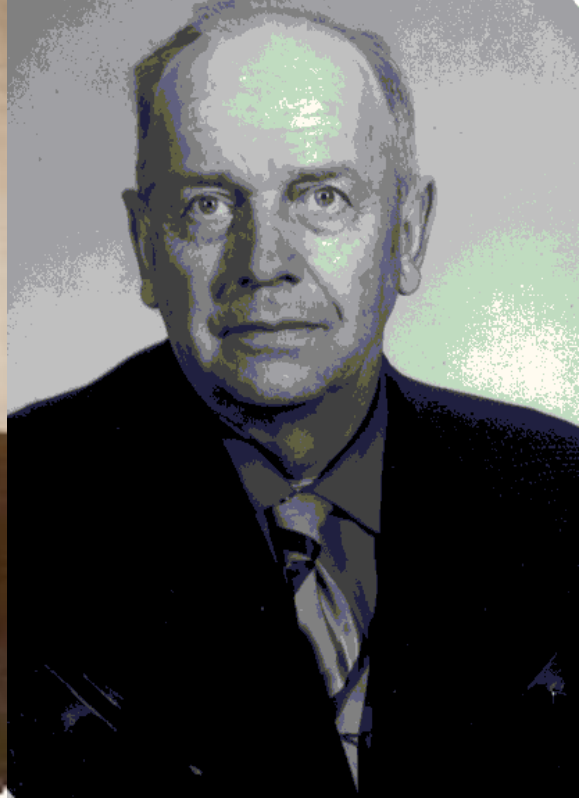

Maj Johansson o Okänd



Linnea Höög (gift Gustafsson)



Kalle Haag från Krisseby



Johan Svensson

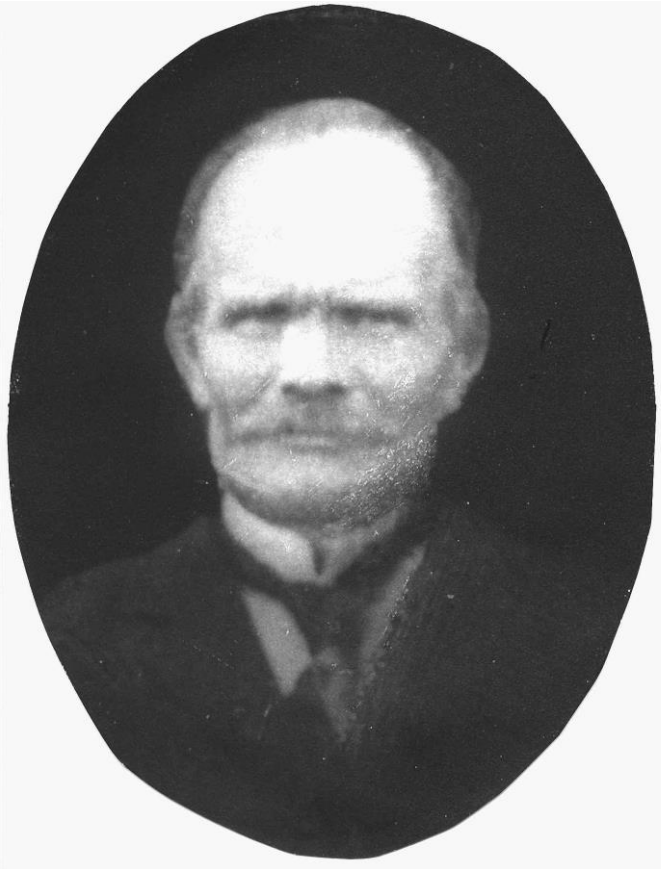

Emil och Isidor Svansson

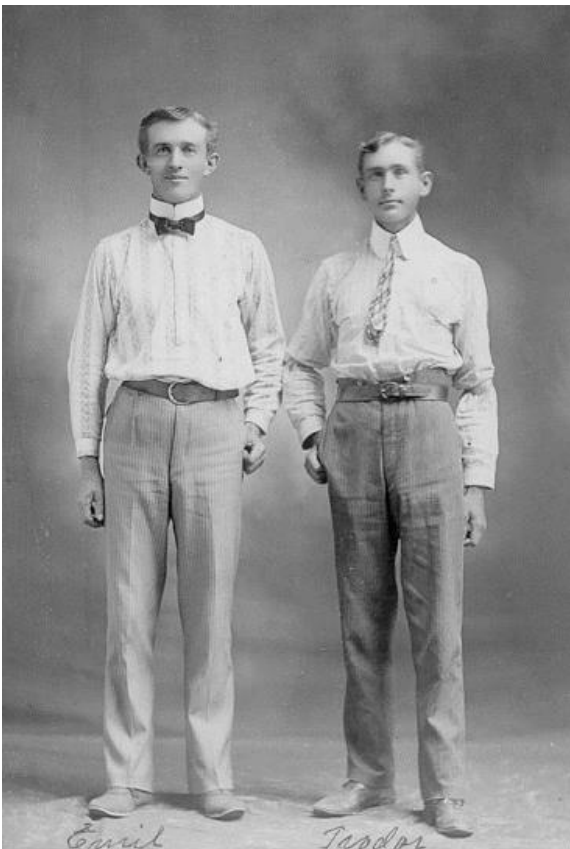

Gustaf Hag



Ivar Gran Lilla Aleryd

Karl-Erik Karlsson Äng

23

(Gift med Bertil Fredrikssons syster)

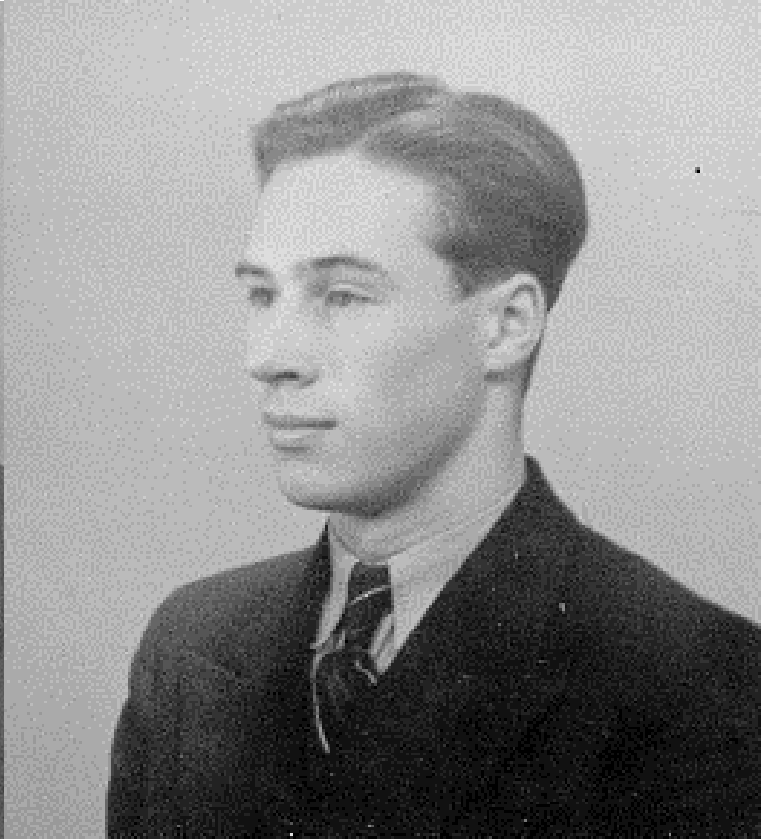

Johan Svensson Klocklyckan
(Far till Josef, Elisabeth, Karl, Maria
och Einar)

**Hugo Nilsson på besök hos Maria
och Ivar i Lilla Aleryd. (Tidigt 60-tal)**





Maj-Britt och Gösta Rossmar (Rosstorp)



1. Alma Svensson Klocklyckan
2. Syskon till Alma?



1. Gustaf Starck

2. Elisabeth (Lisa) Starck

3. Gerda Fransson Bäck

4. Hillevi Starck

5. Helge Starck

6. Jansson (Far i Solvik/Skogslund)

7. Ingemar Grahn Lilla Aleryd

8. Maria Grahn Lilla Aleryd

Ann-Marie Karlsson
(Elin Waldau's dotter som bor i USA)
Hillevi Stark

Sigfrid Pettersson (Svemb, sedemera Råby) 27
Karin Pettersson (Svemb, gift Andersson Ödeshög)



1 Emmy Roos
2 Maria Svensson (Grahn)

3 Greta Beard
4 Elsa Waldau (Karlsson)



1 Karl Svensson

2 Elisabeth Svensson (Starck)

3 Karin Johansson (Tranås)

4 Einar Svensson (Haag)

5 Greta Svensson Bökö (Adelind)

6 Josef Svensson

7 Maria Svensson (Grahn)

Skogslund Bökö



1 Ingmar Gran 2 Shirley Olson 3 Robert Olson 4 Laura Dider 5 Alexander Dider



1

2

3

4 Karl-Erik Roos

5 Gerda Rakel Viktoria 1914

6

7 Anna Sofia Jonsson

8 Elsa Linnéa Svensson 1922 Vallby

9 Maria Hildegard 1919 Vallby

10

11 Olof August Jonsson

12 Sigurd Svensson 1917 Vallby



- | | |
|------------------------------|--------------------------------|
| 1. Sven Sääf | 4. Lars Andersson, Skramlan |
| 2. Ingegärd Nilsson, Ersbola | 5. Josef Svensson, Klocklyckan |
| 3. Maria Svensson (Grahn) | 6. Sven Fridell |

Foto taget i Highland Park (Chicago) USA 1974 under ett besök hos Alma Borg, utvandrad dotter till "Värmlänningen" i Skogslund



- | | | |
|----------------|--------------|---------------------------|
| 1. Maria Grahn | 2. Alma Borg | 3. Elisabeth (Lisa) Stark |
|----------------|--------------|---------------------------|



- | | |
|------------------------|----|
| 1 | 13 |
| 2 | 14 |
| 3 | 15 |
| 4 | 16 |
| 5 | 17 |
| 6 | 18 |
| 7 | 19 |
| 8 Henry Jakobsson Boet | 20 |
| 9 | 21 |
| 10 | 22 |
| 11 | 23 |
| 12 | |

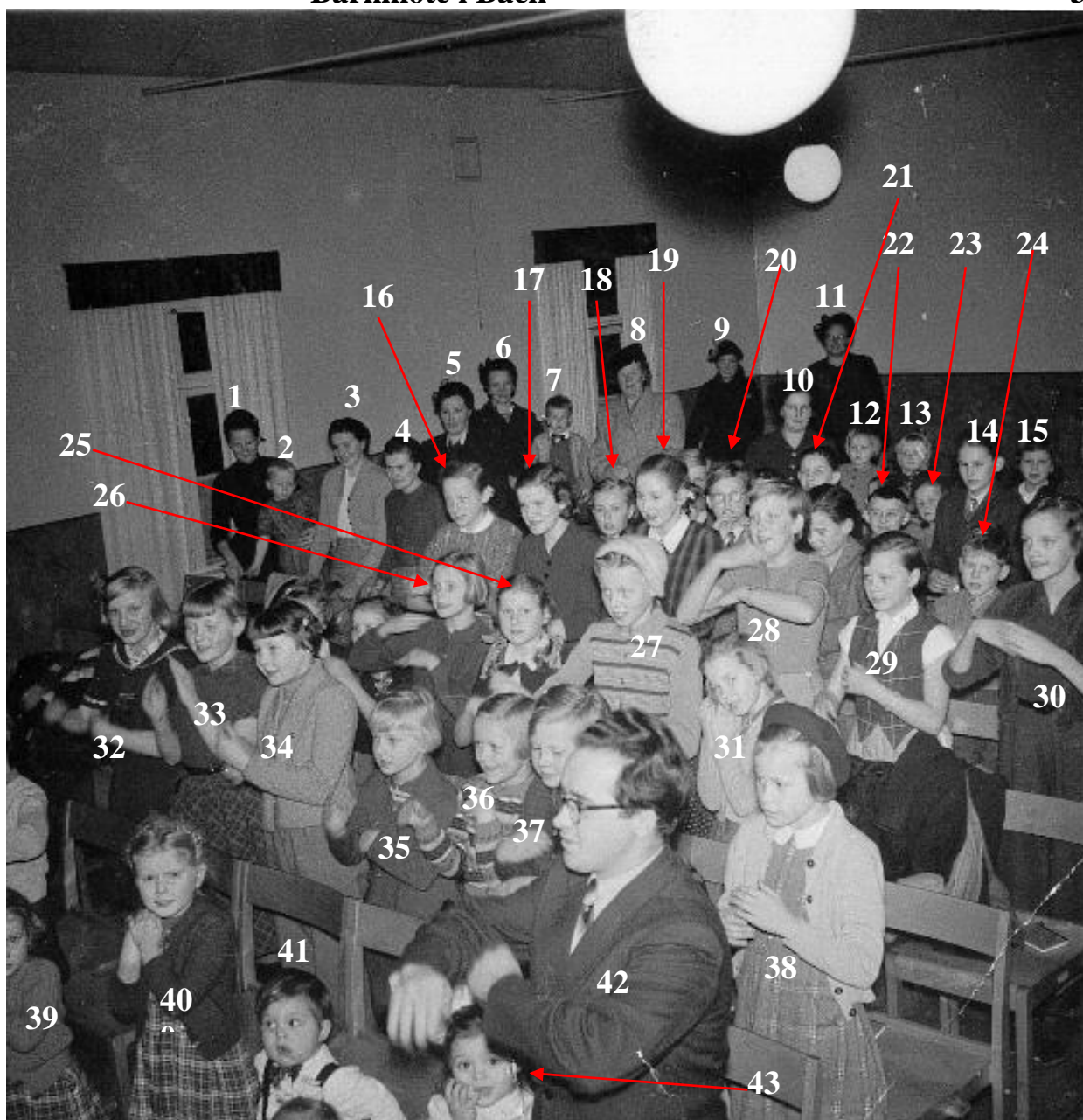

- | | | |
|----------------------------------|--------------------------------------|-----|
| 1. | 21. Lennart Axelsson Västantorp | 41. |
| 2. | 22. Sven-Erik Axelsson Västantorp | 42. |
| 3. | 23. | 43. |
| 4. Skräddarp | 24. Bertil Högberg Åsa | |
| 5. Maria Ljung Öna | 25. Gudrun Nyqvist Gårdshult | |
| 6. Maja Gran Lilla Aleryd | 26. Ingmarie Karlsson Boets kvarn | |
| 7. Ingmar Gran Lilla Aleryd | 27. Ingalill Karlsson Ugglehult | |
| 8. Tyra Fridberg Karlsro | 28. Lillemor Rydberg Halvarby | |
| 9. | 29. Siv-Britt Rydberg Halvarby | |
| 10. | 30. Mailis Gustavsson Boets Norrgård | |
| 11. | 31. | |
| 12. | 32. Berit Fransson Bäck | |
| 13. | 33. Ann-Katrin Gustavsson Boets Café | |
| 14. Kurt Axelsson Västantorp | 34. Kerstin Kullander Åsa | |
| 15. | 35. Cristina Andersson Åsa | |
| 16. Mariette Jakobsson Boet | 36. Ylva Henning Bökö | |
| 17. Doris Fransson Bäck | 37. Inger Waldau Boets skola | |
| 18. Ebbe Seth Halvarby | 38. Solvig Jakobsson Boet | |
| 19. Rubbensson Äng | 39. Elenor Ax Bäck | |
| 20. Lars-Göran Löön Tyrsabola | 40. Solvig Ax Bäck | |



1. Evert Andersson
2. Ivar Gran Lilla Aleryd
3. Gösta Arvidsson
4. Frisk
5. Eino Liljegren Skybacken

6. Harry Andersson Ödeshög
7. Karl-Erik Glad Ödeshög
8. John Blomkvist Ödeshög
9. Allan Nyberg Ödeshög
10. Agne Karlsson Öninge



1
2
3

4
5



1
2
3

4
5
6

7



1 3
2 4



1 11
2 12
3 13
4 14
5 15
6 16
7 17
8 18
9 19
10 20

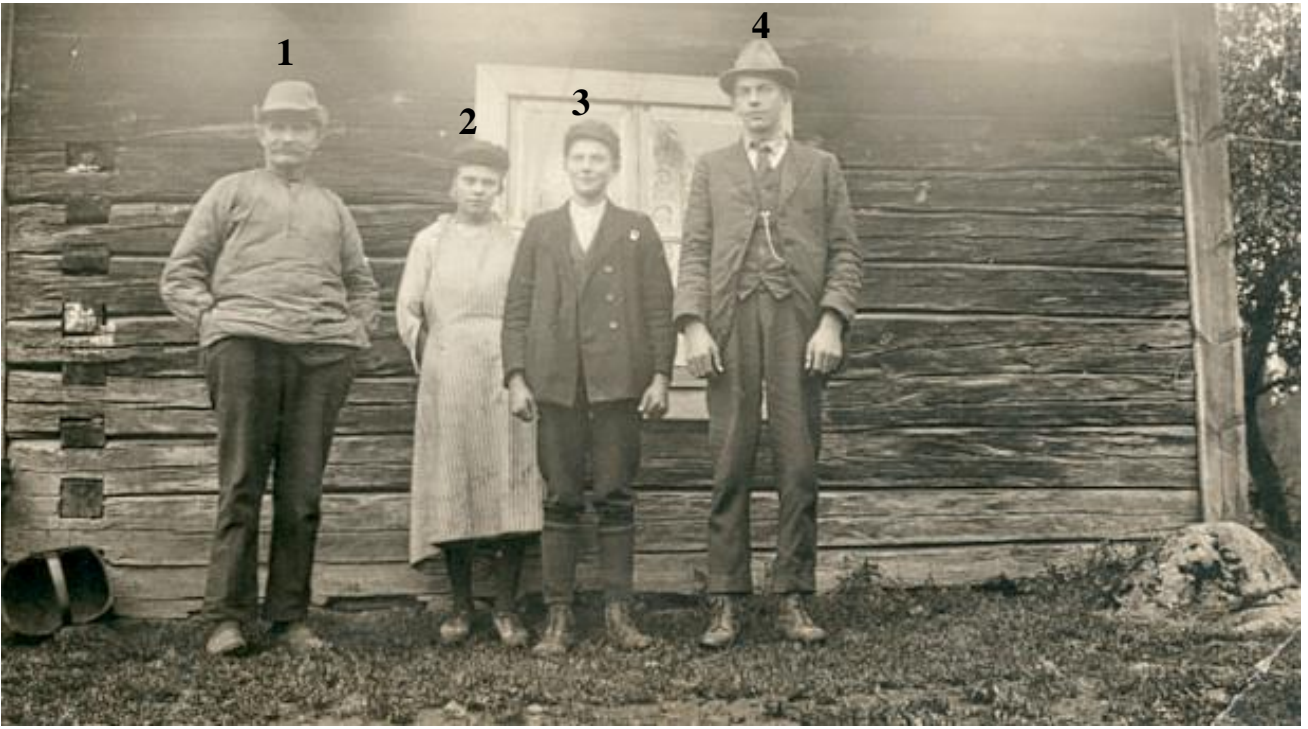

1
2

3
4





- | | | |
|----|-----------------------|--------------------------------|
| 1 | 17 | 33 |
| 2 | 18 | 34 |
| 3 | 19 | 35 |
| 4 | 20 | 36 |
| 5 | 21 | 37 |
| 6 | 22 | 38 |
| 7 | 23 | 39 |
| 8 | 24 Gerd Fransson Bäck | 40 |
| 9 | 25 | 41 Erling Gustavsson UGGLEHULT |
| 10 | 26 | 42 |
| 11 | 27 | 43 |
| 12 | 28 | 44 |
| 13 | 29 | 45 |
| 14 | 30 | 46 |
| 15 | 31 Olle Waldau Boet | 47 |
| 16 | 32 | |



1
2
3
4
5

6
7
8
9
10





1
2
3

4
5
6



1

2

3



1

2

3

4

5

1

2

3

4

5







Schultz
CHICAGO
446 W. CHICAGO AVE.
NEAR ACHLAND.



Ivar o Ingemar Gran Lilla Aleryd



