1. Kylebergs Säteri

2. Kylebergs Säteri Svanshals

3. Kylebergs Säteri Svanshals

4. Kylebergs Säteri Svanshals

5. Solnedgång över sjön Tåkern

RÖK

1. Rökstenen, Nordens förnämsta runsten

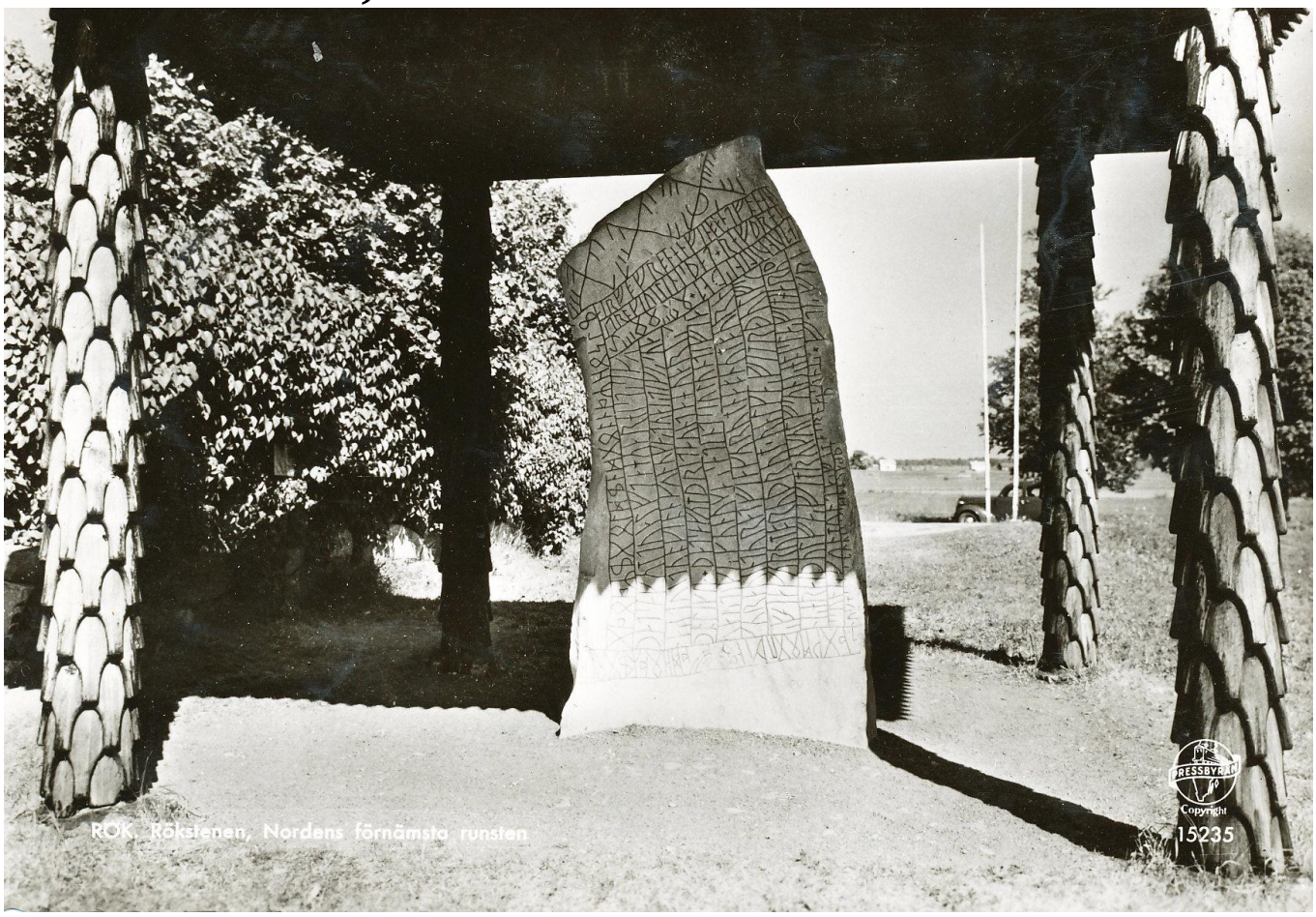

2. Flygfoto över Röks kyrka

3. Rök Kyrkoherdehemmet

4 Rök Millingstorp gård

5. Rök Salemkappelet

6. Pilgården vid Rök

VÄDERSTAD

Väderstad från flygplan

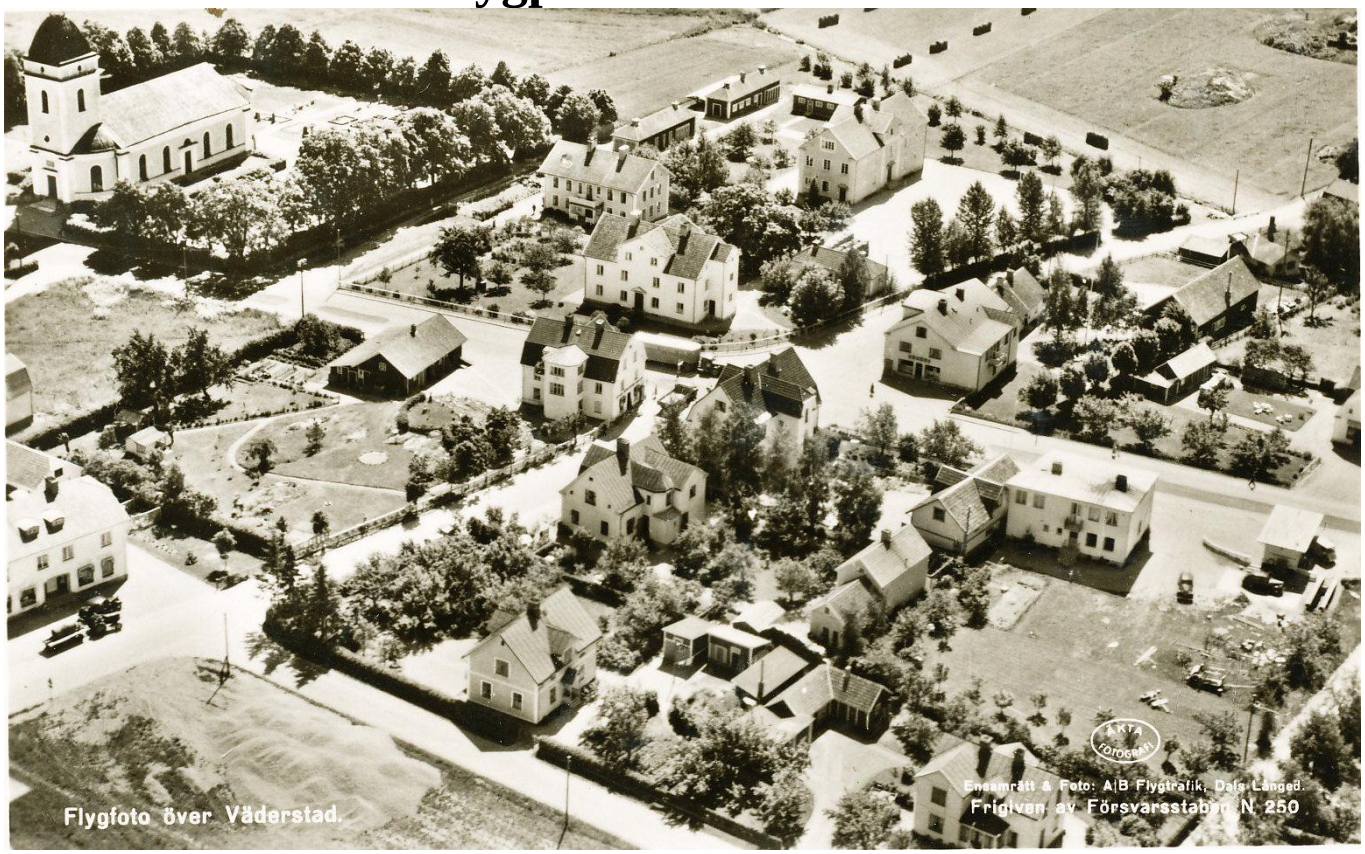

Väderstad Järnvägsstation

MJÖLBY

1. Mjölby Flygfoto

2. Mjölby Järnvägsstationen

3. Mjölby. Järnvägsstationen

4. Mjölby Parti av Svartån

VADSTENA

1. Vadstena från flygplan

2. Vadstena Hälsning från Vadstena

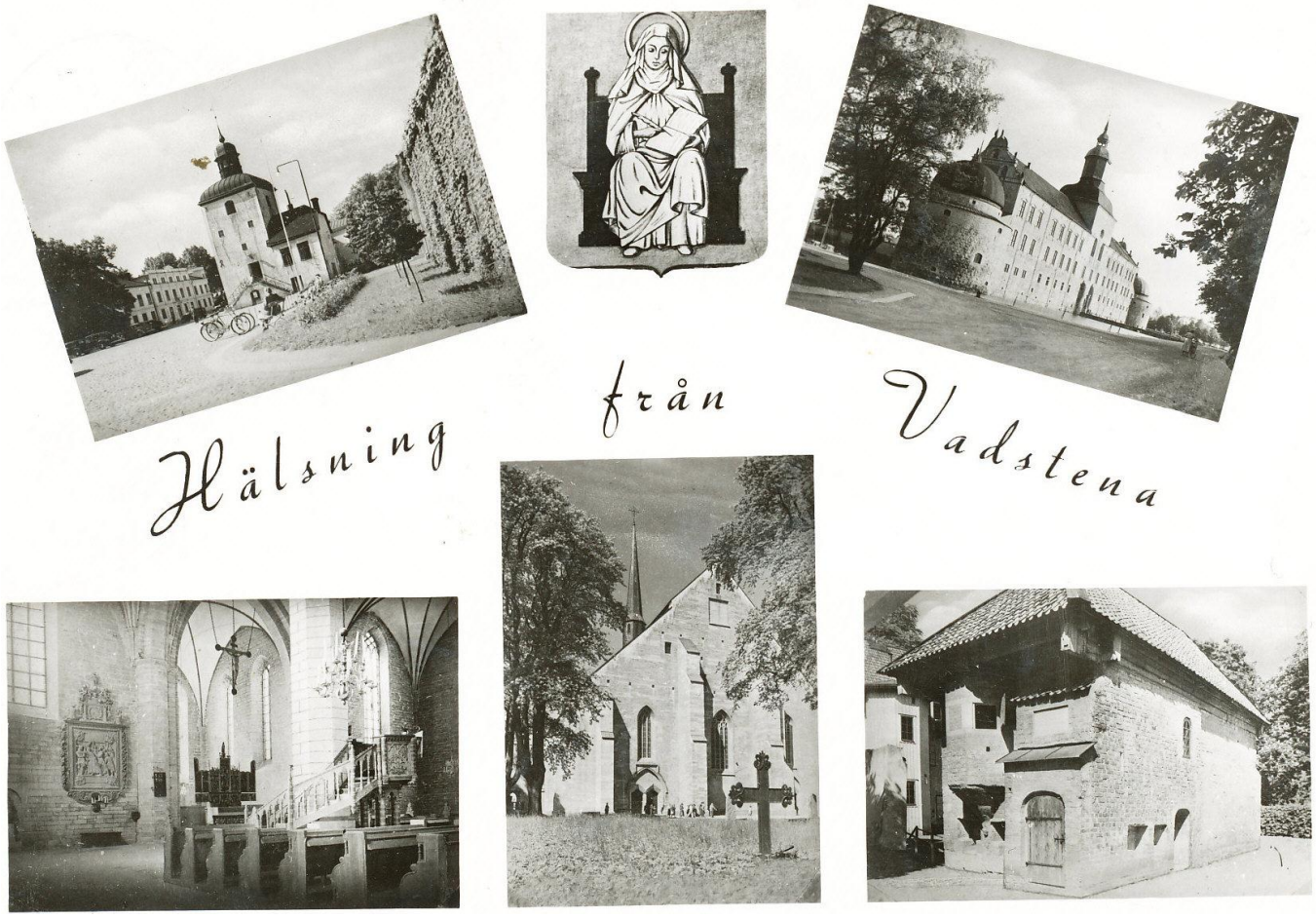

3. Vadstena Hälsning från Vadstena

4. Wadstena slott

5. Vadstena med Vadstena klosterkyrka

SKÄNNINGE

1. Skänninge

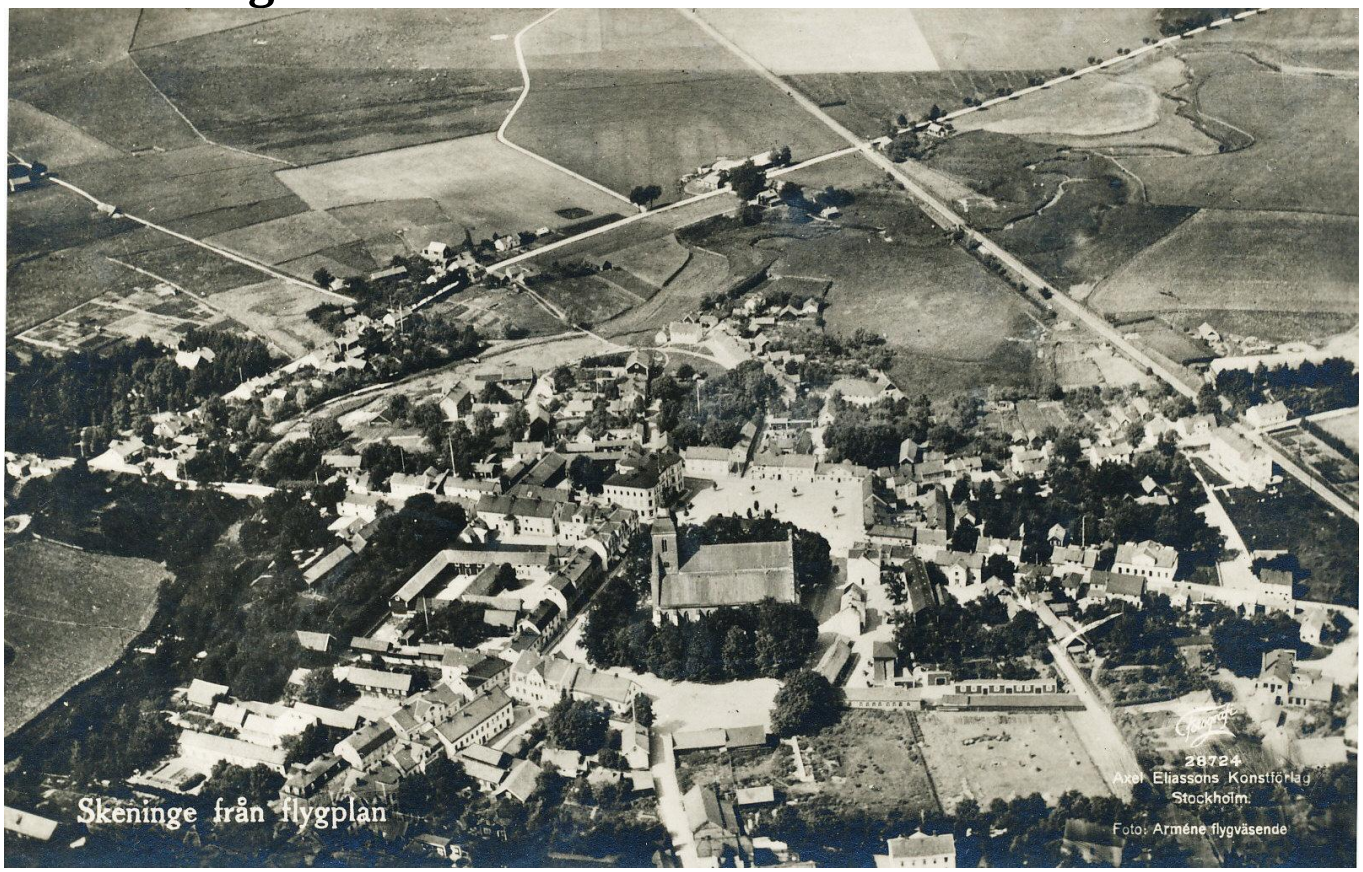

2. Skänninge

3. Skänninge från flygplan

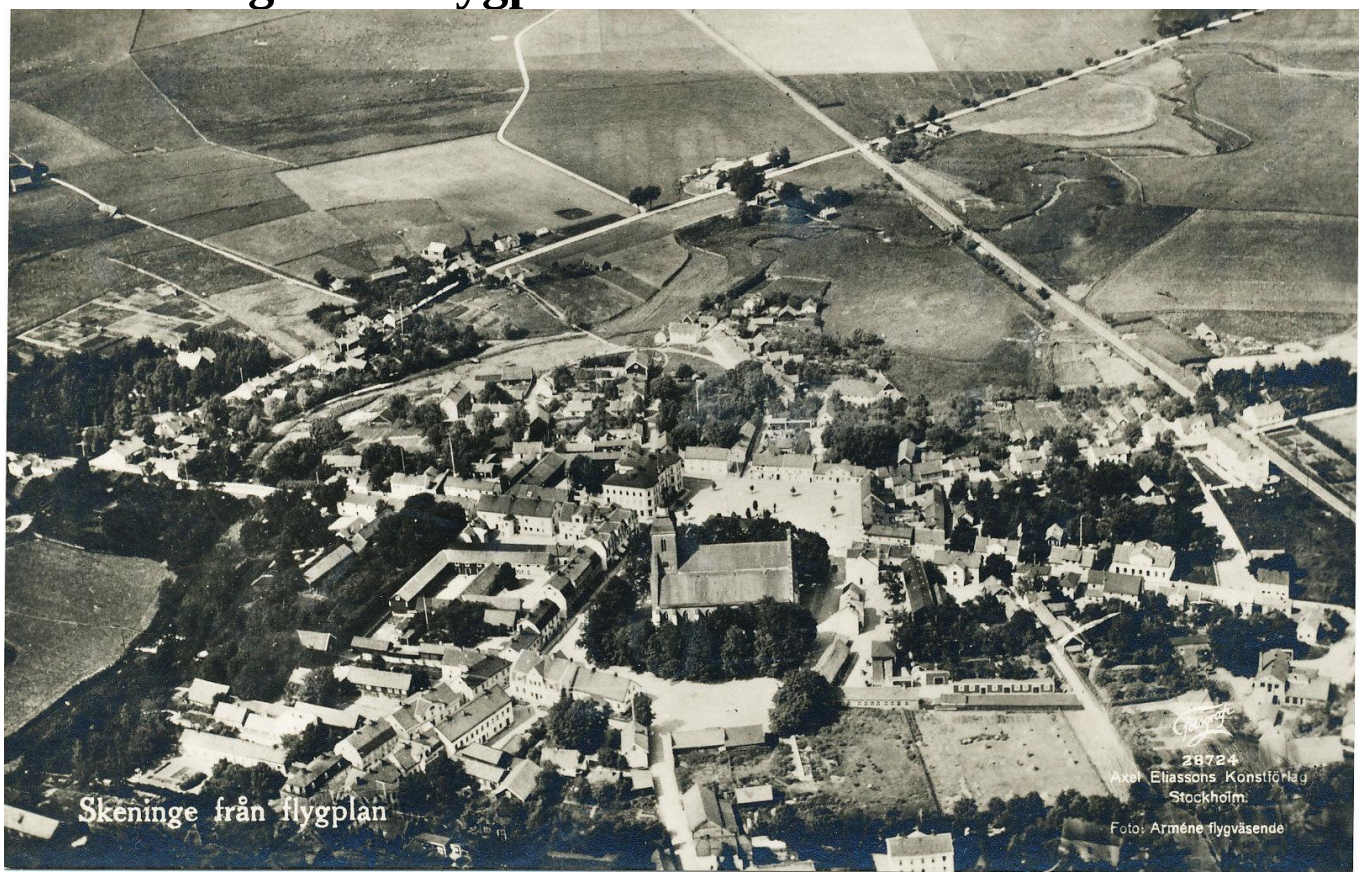

4. Skänninge

5. Borgmästargården Skänninge

6. Skänninge Rådhuset

7. Skänninge Vadstenagatan

8. Skänninge

9. Skänninge Fornstugan

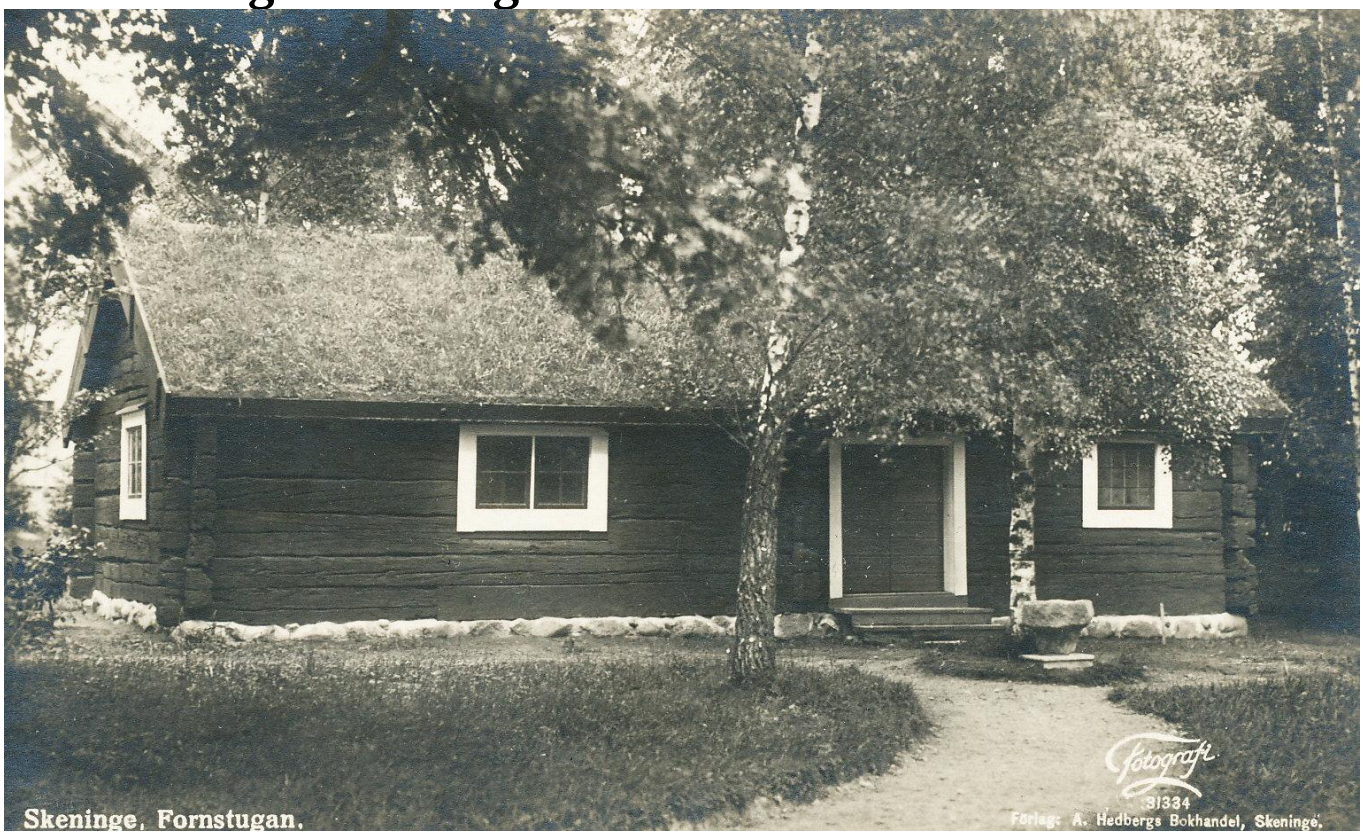

10. Skänninge

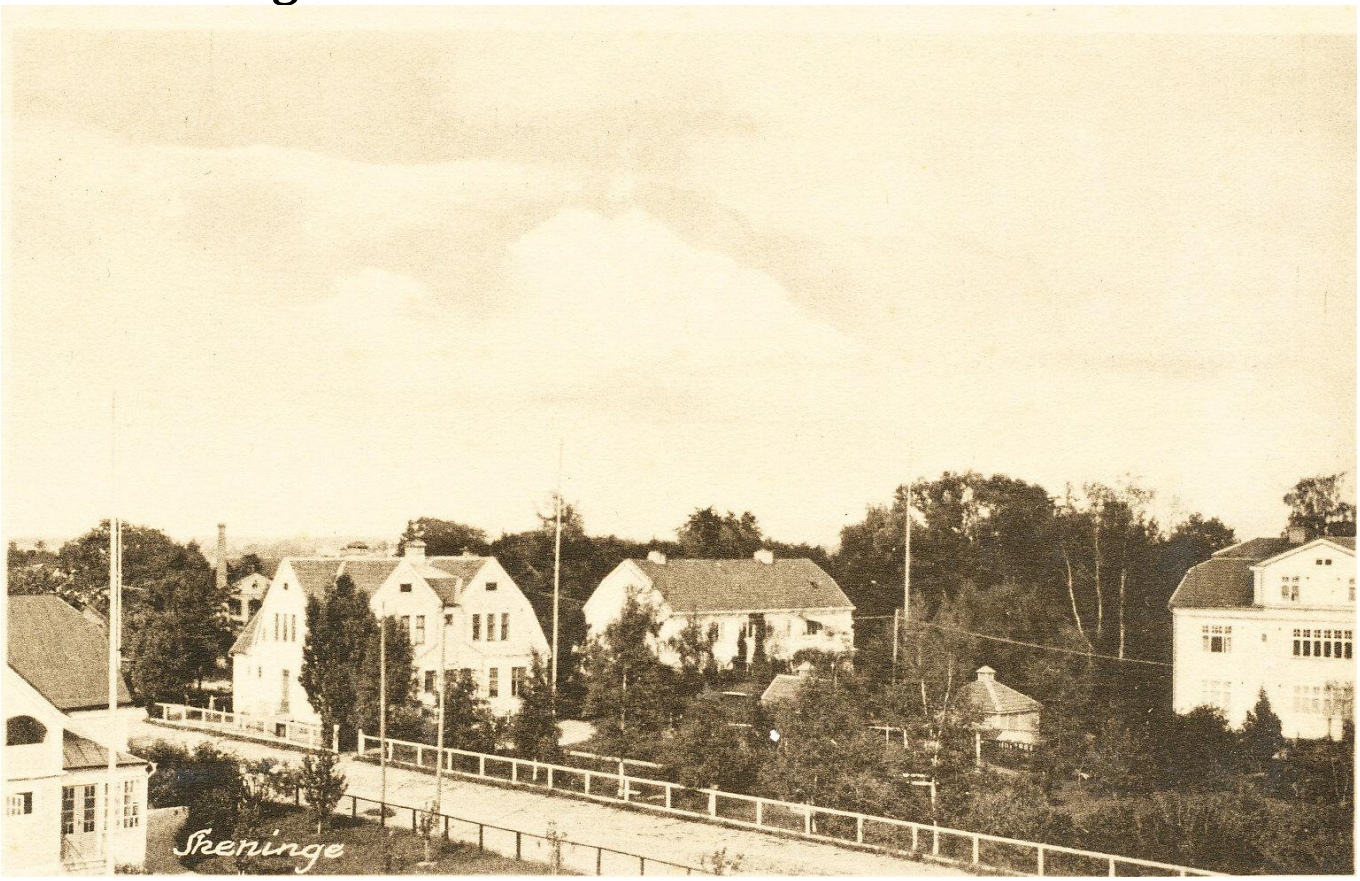

11. Skänninge Parti av Skenaån

12. Skänninge Vadstenabron

13. Skänninge Vadstenagatan

14. Skänninge Utställning 1929 Huvudentrén

15. Skänningeutställningen 1929

MOTALA

1. Motala En hälsning från Motala

2. Motala Kanalen och Platens grav

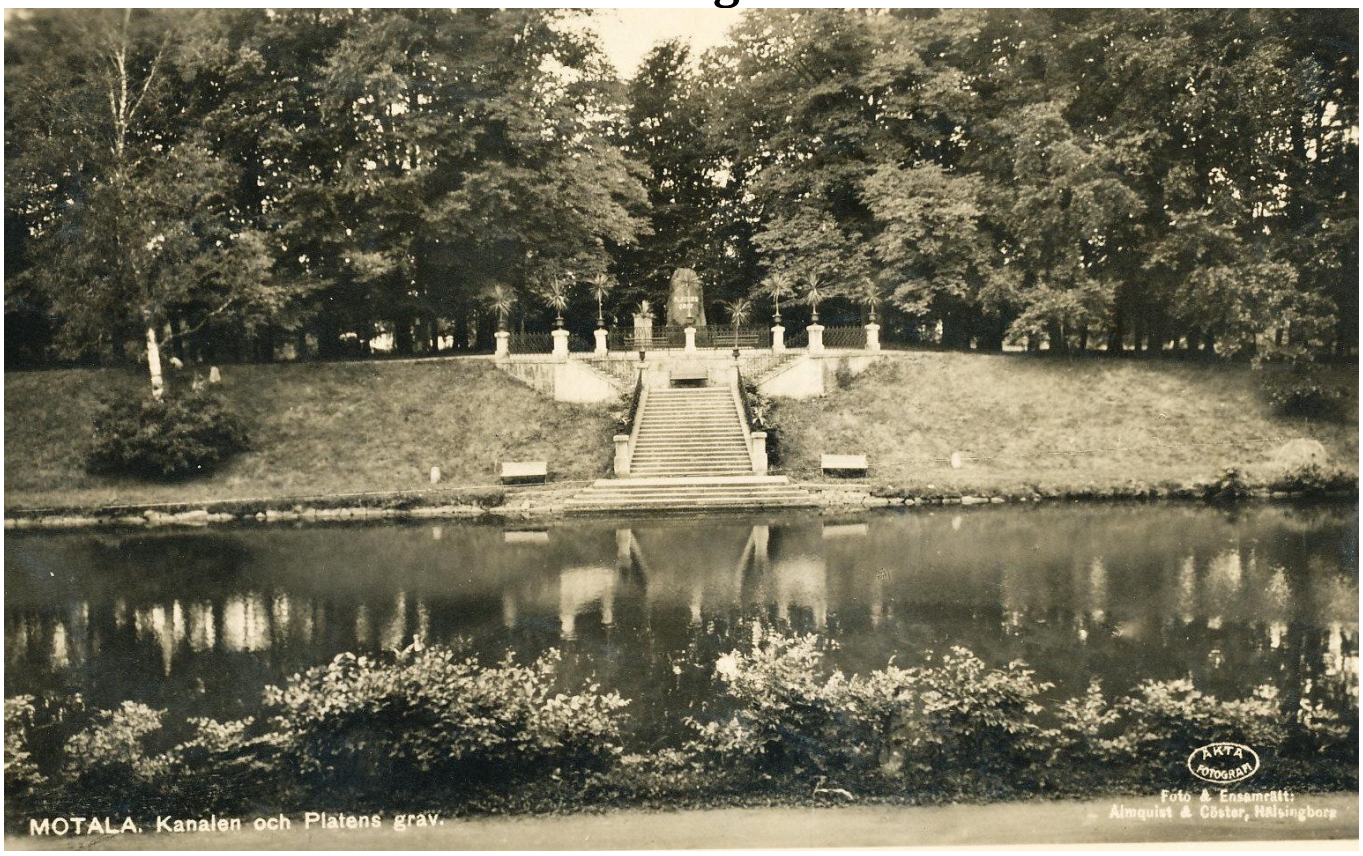

3. Motala Radiostationen.

4. Motala Radiostationen

5. Motala. Radiostationen

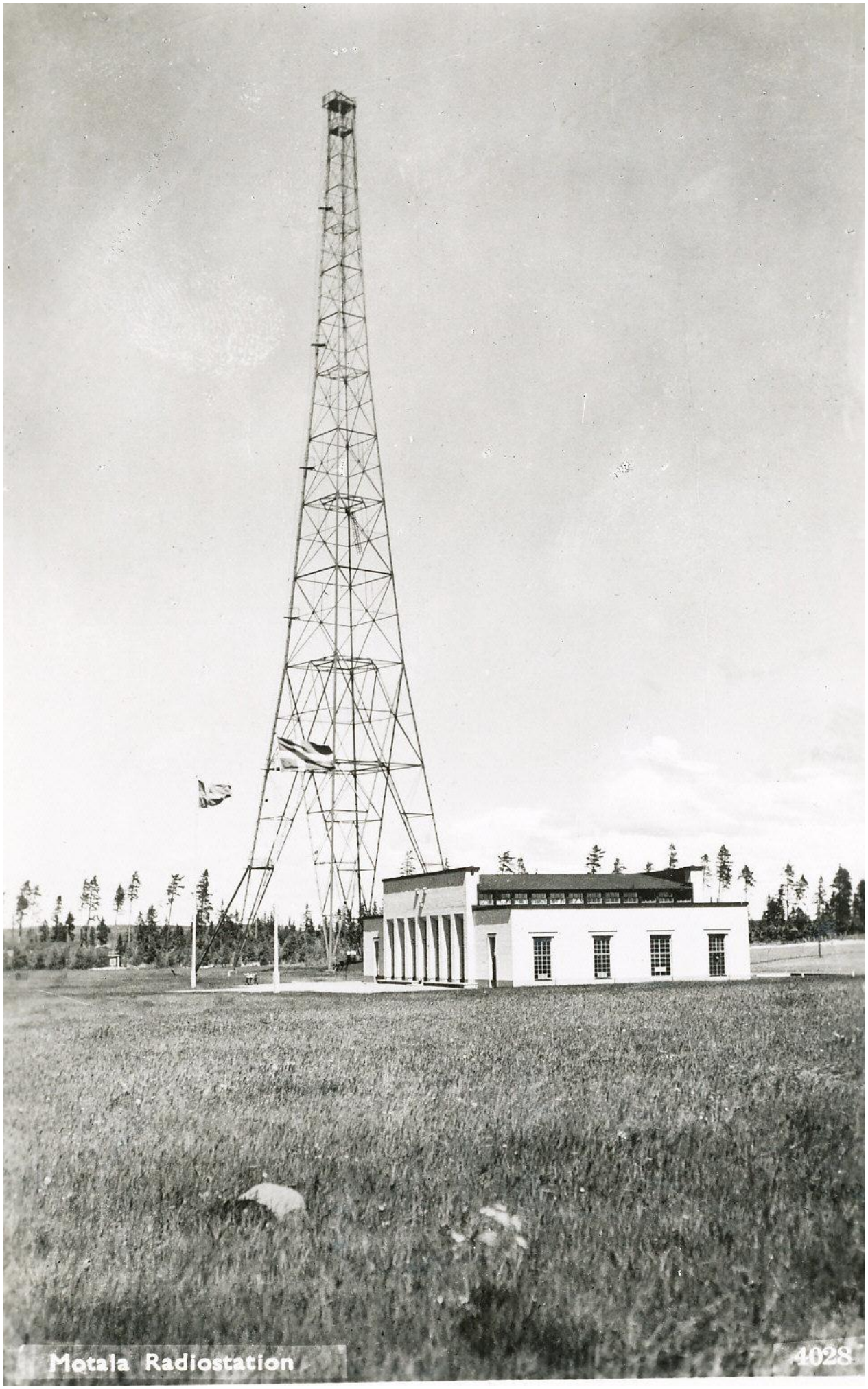

GRÄNNA

1. Gränna. Brahegatan

2. Gränna. Brahegatan och Torget

3. Gränna. Ribbagården

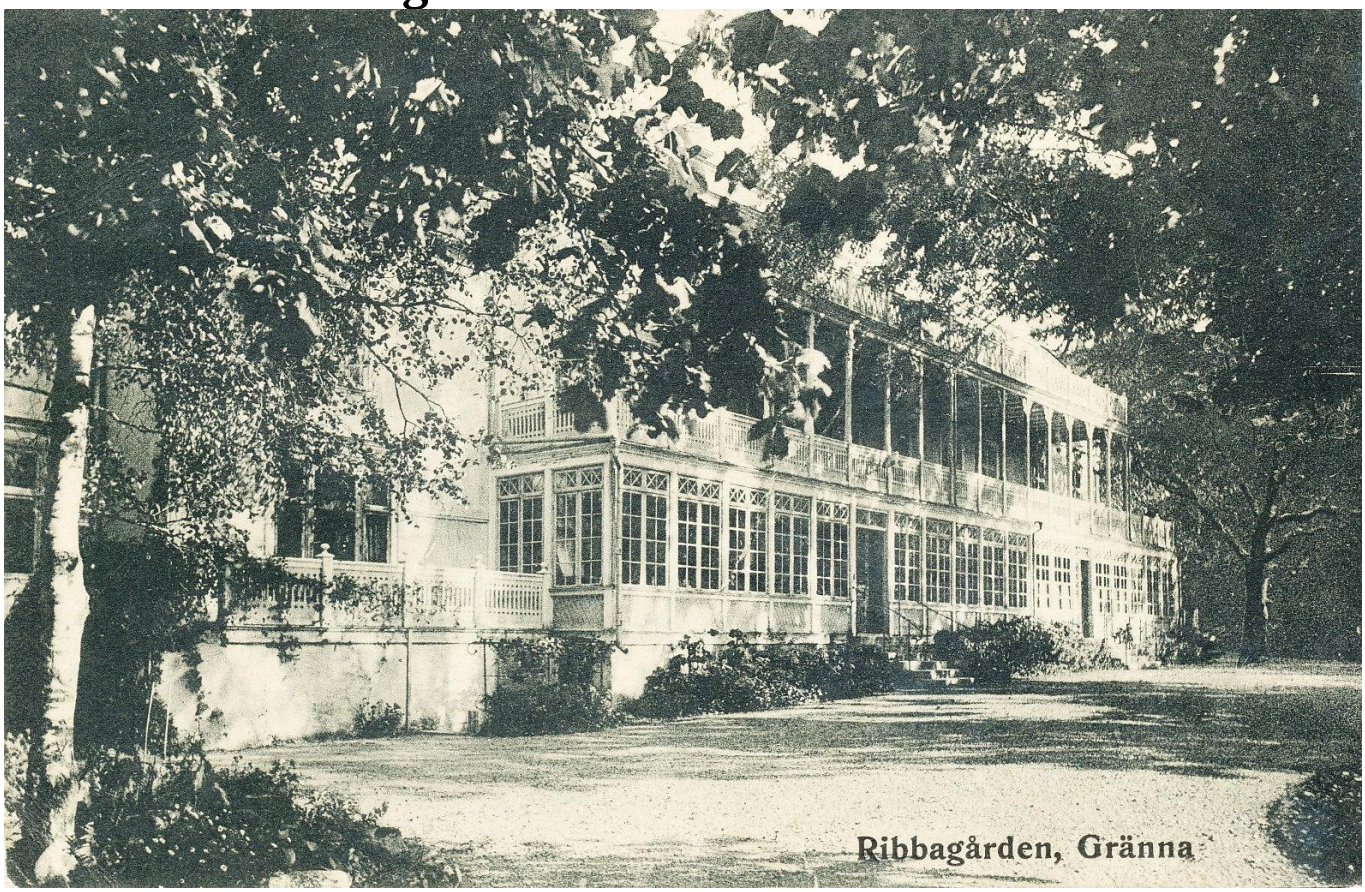

4. Gränna. Andrée-Museet och Andrées födelsehem

5. Gränna. Berget med Röttlestugan och klockstapeln

6. Gränna. Röttlegården

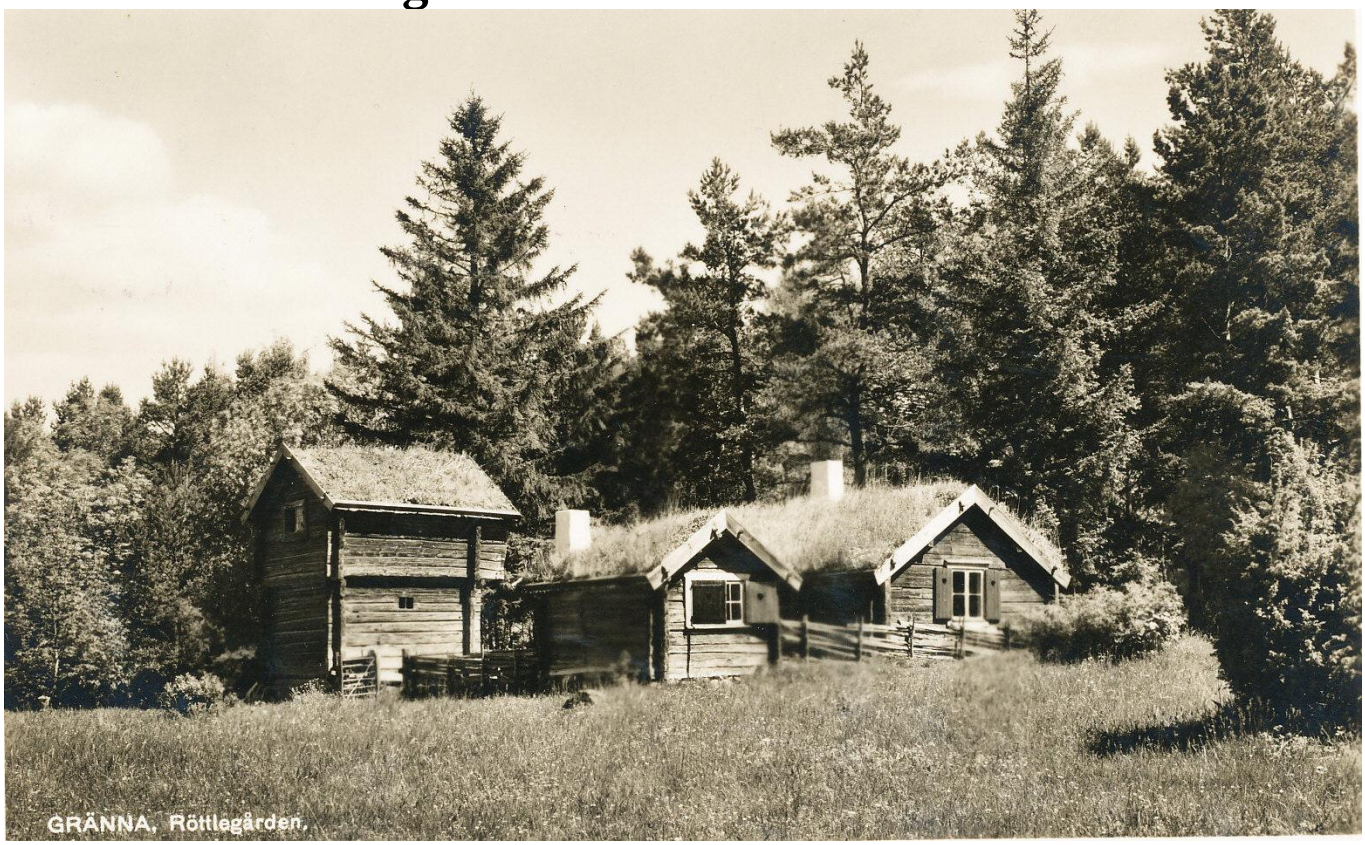

7. Gränna. Uppgränna by sett från Brahehus

8. Gränna. Brahehus Gränna

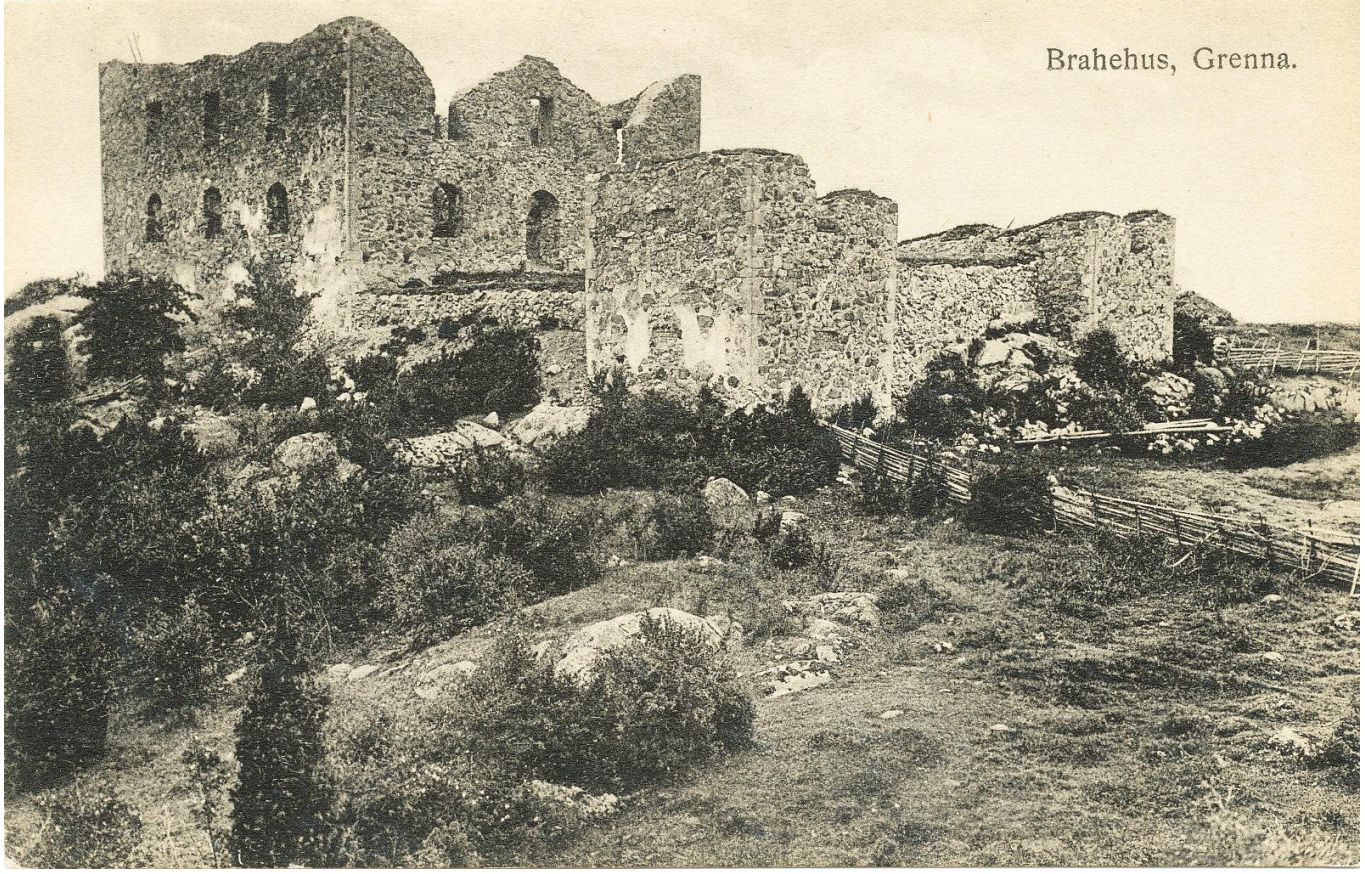

9. Gränna. Brahehus i bakrunden Visingsö

10. Gränna. Gyllene Uttern

11. Gränna. Gyllene Uttern

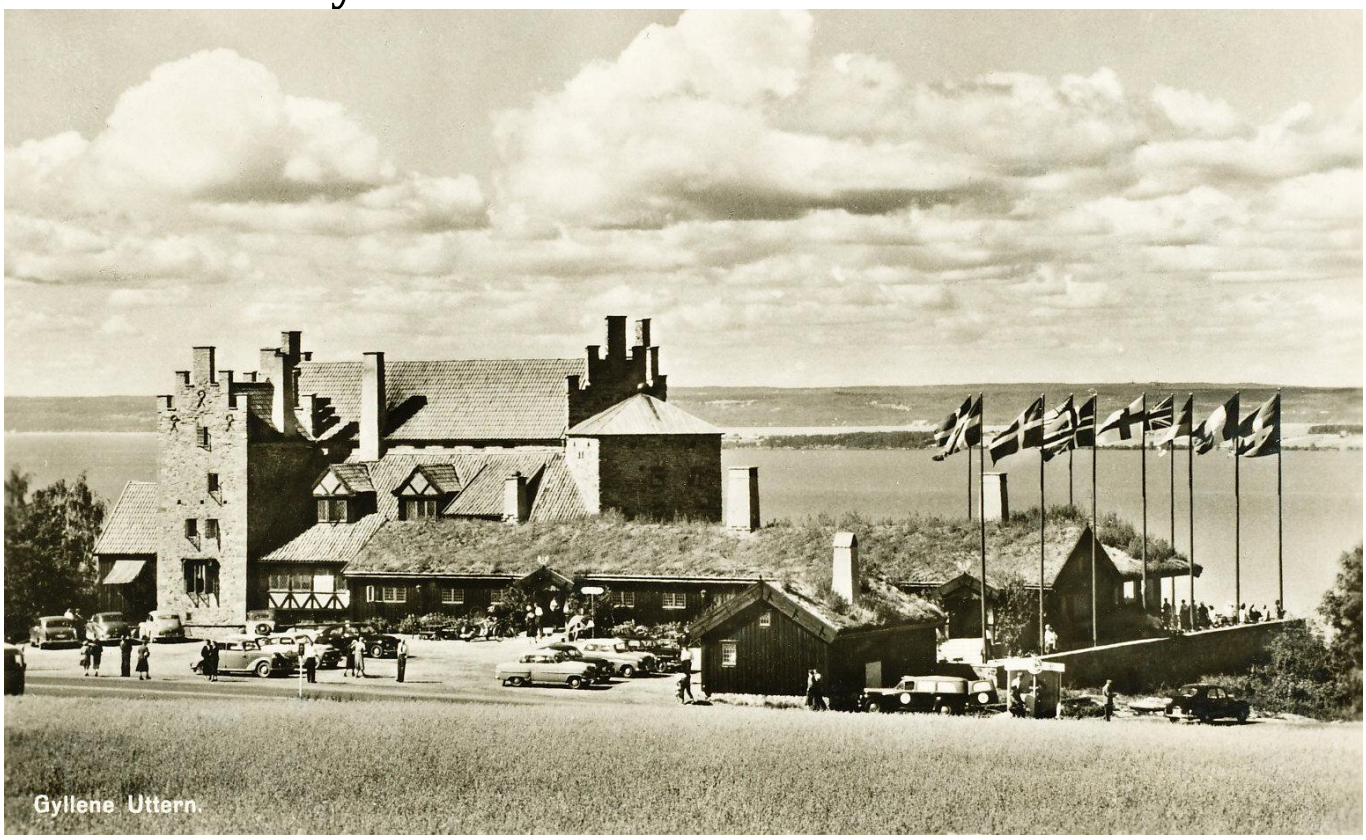

12. Gränna. Gyllene Uttern

13. Gränna. Gyllene Uttern

14. Visingsö Brahekyrkan

ÖVRIGA KORT

1. Flygfoto över Sya

2. Lunna Säteri Flygfoto

3. Rinna kyrka och församlingshem samt interiör från kyrkan

5. Dalarna Mora Kyrkan och klockstapeln

6. Gärdslösa kyrka Öland

7. HVEN Sankt Ibbs gamla kyrka

8. Visby

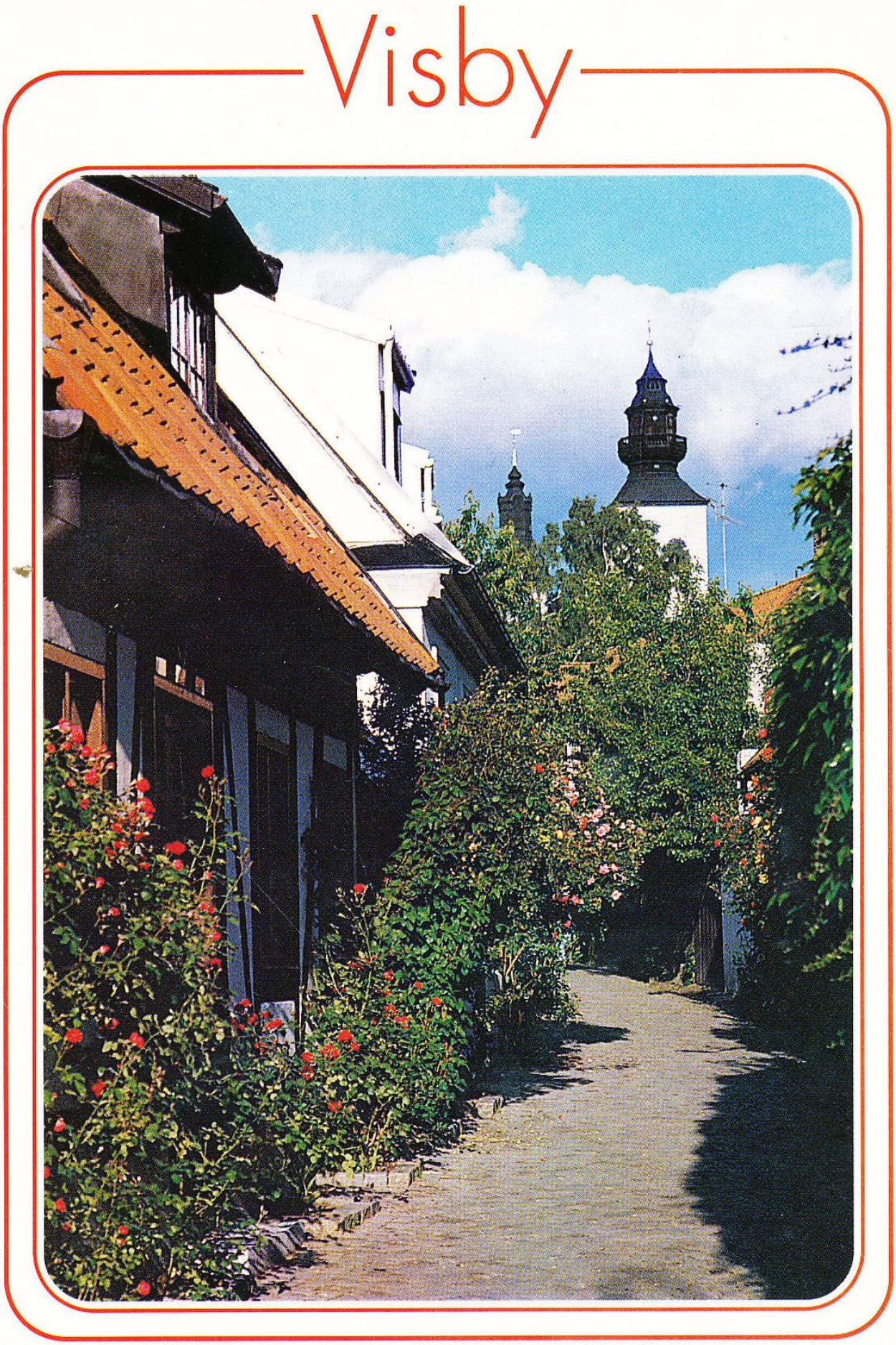

9. Skålleruds kyrka Dalsland träkyrka

Skålleruds kyrka, Dalsland
Träkyrka med praktfull
barockinredning och kor
från 1500-talet.

Saknas uppgifter